

ischia

2021



Baciati dal sole. Accarezzati dal mare.



FULGINIUMVIAGGI
AL CENTRO DELLE EMOZIONI





ISOLA D'ISCHIA

Ischia è la maggiore delle isole dell'arcipelago campano con una superficie di oltre 46 Kmq. Fondata nel VIII sec. a.C. da coloni di Eubea col nome di Pithecusa è stata la più antica colonia greca del Mediterraneo occidentale.





L'isola d'Ischia è di natura vulcanica e le sue coste frastagliate, ricche di punte e promontori, si sviluppano in un perimetro di 35 Km. Il paesaggio collinare e semi-montuoso, termina nei 789 m del Monte Epomeo.



I SEI COMUNI

Ischia,

per chi ama la vita mondana, lo shopping e il relax. Da non perdere il Castello Aragonese, la Torre di Michelangelo e le numerose spiagge.

Casamicciola Terme,

deve la sua fama alle terme, tra le più antiche dell'isola. Imperdibile una piacevole passeggiata tra i sentieri e i pini del Monte Cretajo e una giornata di relax al Parco Termale Castiglione.

Forio,

affascinante per i suoi paesaggi, per lo splendore della sua natura e per le svariate attività da fare. Si può godere di fantastiche passeggiate nei Giardini la Mortella e Ravino. Nel centro storico, padroneggiano monumenti come Il Torrione e la chiesa del Soccorso. A disposizione chilometri di spiagge: Citara, Cava dell'isola, la Chiaia, S. Francesco e la suggestiva baia rocciosa di Sorgeto. Inoltre, imperdibile per chi ama le terme e lo stare in spiaggia, il Parco Termale Giardini Poseidon.

Lacco Ameno,

conosciuto dal caratteristico Fungo, uno scoglio a forma di fungo che è l'emblema del comune, e dall'incantevole baia di San Montano, dove si trova anche il Parco Termale il Negombo, set di numerosi film.

Serrara Fontana,

è famosa per Sant'Angelo, pittoresco paesaggio con il porticciolo turistico, arricchito da negozi, ristoranti e bar presenti nella piazza e tra i caratteristici vicoli del borgo.

Barano,

celebre per la più grande spiaggia dell'isola i Maronti e le stimolanti acque della sorgente di Nitrodi. Oltre che per le sue bellezze naturali, l'isola è famosa per la ricchezza delle acque termominerali; le prodigiose qualità delle acque di Ischia sono famose fin dai tempi dell'antica Roma, e forse già da allora l'isola è fra le più rinomate stazioni termali per la cura dell'anima e del corpo.

BUS PER ISCHIA

SALI E SEI GIÀ IN VACANZA



Linea 1 Centro

05:00 — Varese
Stazione FS
05:20 — Gallarate
Casello autostradale
05:30 — Busto Arsizio
Uscita autostrada, distributore API
05:40 — Legnano
Uscita autostrada
05:45 — Lainate
Area servizio Villorese ovest
05:50 — Rho
Casello autostradale
05:55 — Milano
Cascina Gobba, ingresso metro
06:15 — Milano
Piazzale Lotto, ingresso Lido
06:45 — Lodi
Casello autostradale, rotatoria parcheggio Bennet
07:15 — Piacenza
Casello autostradale sud, piazzale Iveco
07:25 — Fiorenzuola d'Arda
Casello autostradale
07:35 — Fidenza
Casello autostradale, Agrinascente
07:45 — Parma
Parcheggio Scambiatore
08:15 — Reggio Emilia
Centro comm. Ariosto, Viale Morandi
08:35 Modena
Casello autostradale nord, Bar Lo Stalliere
09:00 Bologna
Area di servizio Cantagallo
10:00 — Firenze
Casello autostradale nord, Hotel The Gate
10:30 — Incisa
Casello autostradale
10:40 — S. Giovanni Valdarno
Casello autostradale
11:00 — Arezzo
Casello autostradale
11:10 — Monte S. Savino
Casello autostradale
11:20 — Sinalunga/ Valdichiana
Casello autostradale
11:30 — Chiusi/Chianciano
Casello autostradale
11:50 — Fabri
Ristorante Il Focolare
13:15 — Orvieto
Ristorante Il Food Village
14:05 — Orte
Casello autostradale
14:25 — Roma
Area di servizio Prenestina Ovest, direzione sud
14:55 — Valmontone
Casello autostradale
15:25 — Frosinone
Casello autostradale
15:50 — Cassino
Casello autostradale

Linea 2 Bis Nord (verso Milano)

04:05 — Como
Piazza Matteotti
04:25 — Erba
Stazione FS
04:45 — Lecco
Parcheggio Eurospin, Via Fiandra
05:10 — Oggiono
Supermercato Rex
05:20 — Seregno
Stazione FS
05:35 — Monza
Stazione FS, Piazza Castello
05:45 — Sesto San Giovanni
Torri Ananas

Linea 2 Bis Nord (vs Verona, Piacenza o Milano)

05:15 — Bergamo
Hotel Città dei Mille
05:45 — Brescia
Via Borgosatollo, distributore ENI
06:10 — Desenzano
Casello autostradale
06:35 — Cremona
Casello autostradale, Punto Blu

Linea 3 Umbria (verso Cassino)

04:00 — Gubbio
Rotonda Contessa
04:00 — Sansepolcro
Uscita superstrada
04:30 — Città Di Castello
Parcheggio stadio
04:45 — Umbertide
Uscita superstrada zona industriale
05:15 — Perugia Centro
Borgonovo Madonna Alta
05:30 — Ponte San Giovanni
Piazzale Mercedes
05:45 — Bastia Umbra
ingresso fiere Maschiella
05:55 — S. Maria Degli Angeli
Hotel Antonelli
06:05 — Spello
sotto cavalcavia superstrada
06:15 — Foligno
Parcheggio Holiday Inn
06:20 — Todi
Hotel Europalace
06:35 — Spoleto
Hotel Arca ss3 flaminia
06:50 — Viterbo
stazione fs Porta Fiorentina
07:00 — Terni
Hotel Garden
07:20 — Amelia
Piazza XXI settembre terminal atc
07:40 — Orte
Casello autostradale, Hotel Tevere
08:20 — Roma
Stazione Tiburtina, Tibus Box n° 16
08:30 — Roma Anagnina
Terminal Bus
09:10 — Valmontone
Casello autostradale
09:50 — Frosinone
Casello autostradale
10:20 — Cassino
area di sosta La Varlese
12:00 — Pozzuoli
imbarco previsto per le 13.30

Linea 4/A Nord (verso Reggio Emilia o Bologna)

05:05 — Bolzano
Piazza Matteotti
05:15 — San Michele all'Adige
Casello autostradale
05:35 — Trento
Casello autostradale sud
05:55 — Rovereto
Casello autostradale nord
06:05 — Rovereto
Casello autostradale sud
06:20 — Ala /Avio
Casello autostradale
06:35 — Affi
Casello autostradale
06:55 — Verona
Dietro Tempio "Votivo"
07:30 — Mantova
Casello autostradale nord
07:40 — Pegognaga
Casello autostradale
07:50 — Reggiolo
Casello autostradale
08:00 — Carpi
Casello autostradale

Linea 4/B Nord (verso Bologna o Verona)

05:40 — Vicenza
Stazione FS, ingresso principale
05:50 — Vicenza
Casello autostradale est, parcheggio
06:30 — Mestre
Rotatoria Hotel Holiday Inn
06:45 — Padova
Casello autostradale, Hotel Sheraton
07:00 — Monselice
Casello autostradale
07:20 — Rovigo
Casello autostradale
Villa Marzana
07:50 — Ferrara
Stazione FS, Hotel De La Ville
08:30 — Bologna
Piazza XX Settembre, Hotel NH

Linea 5/B Toscana Mare (verso Firenze)

09:00 — Pontedera
Ingresso centro commerciale Panorama
09:20 — Empoli
Ingresso centro commerciale Coop, uscita Empoli

Linea 6 Adriatica (verso Cassino)

03:35 — Bagnacavallo
Stazione FS
04:05 — Ravenna
Cinema City
04:35 — Forlì
Uscita casello autostr., parcheggio chiosco Piadina
04:55 — Cesena
Cas. autostr. nord, parch. Coop, Via D. Rondani
05:20 — Rimini
Casello autostradale nord, Ristorante Da Berto
05:30 — Riccione
Casello autostradale, parch. Via E. Berlinguer
05:35 — Cattolica
Casello autostradale, parch. Via Malpasso
05:50 — Pesaro
Parcheggio uscita casello
06:00 — Fano
Piazzale della Giustizia, cimitero
06:05 — Fano
Uscita casello autostradale
06:30 — Senigallia
Parcheggio Uci Cinemas
06:35 — Jesi
Uscita SS, direzione "Centro", parch. Rist. J Village
06:50 — Ancona
Casello autostradale nord
07:30 — Civitanova Marche
Uscita casello autostradale
08:20 — S. Benedetto Del Tronto
Rist. Good Truck La Sosta
08:40 — Giulianova
Bar Stop
09:10 — Pescara Villa Nova
Usc. cas. autostr., dir. Via Nazionale
09:40 — Sulmona
Usc. cas. autostr., fermata Busforfun
10:10 — Avezzano
SS direzione Sora, distributore Q8
11:10 — Sora
Uscita SS Sora centro, fermata Flixbus

Linea 7/A Nord E (verso Mestre o Trento)

03:30 — Feltre
Foro Boario
04:00 — Belluno
Stazione FS
05:15 — Vittorio Veneto
Casello autostradale sud, parcheggio
05:50 — Conegliano
Casello autostradale sud, distributore IP
06:10 — Treviso
Casello autostradale sud, parcheggio McDonald's

Linea 7/B Nord E (verso Mestre) Minimo 6 persone

05:00 — Udine
Stazione FS
05:20 — Palmanova
Cas. autostr., rot. mobilificio Caramel
06:00 — Portogruaro
Usc. cas. autostr., rot. c. comm. Pittarello

Linea 8/B Nord O

(verso Milano o Piacenza)

- 04:45 — Torino**
Corso Stati Uniti, 17
- 05:10 — Villanova d'Asti**
Casello autostradale
- 05:30 — Asti**
Casello autostradale est
- 05:45 — Alessandria**
Casello autostradale ovest
- 05:55 — Tortona**
Casello autostradale
- 06:05 — Voghera**
Casello autostradale
- 06:15 — Casteggio**
Casello autostradale
- 06:35 — Castel San Giovanni**
Casello autostradale

Linea 8/A Nord O

(verso Milano o Piacenza)

- 03:45 — Biella**
Davanti APT, Via Lamarmora
- 04:10 — Ivrea**
Casello autostradale
- 04:35 — Cavaglià**
Davanti Bar del Portico
- 04:45 — Santhià**
Casello autostradale
- 05:20 — Novara**
Casello autostradale est, Punto Blu

Linea 9 Sud Puglia

- 04:30 — Lecce**
Foro Boario c/o Park Bus
- 05:00 — Brindisi**
Via Gaianti 1, Istituto Professionale
- 05:30 — Rosa Marina**
SS359 c/o Q8 direzione Bari
- 05:45 — Fasano**
via Astronauti c/o rotonda
- 06:00 — Monopoli**
Via Lagravinese (chiesa Sant'Anna)
- 06:40 — Bari**
Largo Sorrentino
- 07:20 — Molfetta**
via caduti di Via Fani c/o Agip
- 07:30 — Bisceglie**
s. Andrea angolo via Ecologia
- 07:40 — Trani**
via superga c/o campo sportivo
- 07:55 — Barletta**
via Andria caserma militare
- 08:30 — Cerignola**
interscambio Napoli
- 09:00 — Candela**
S.S.95 distr. Agip casello A1
- 10:00 — Avellino**
- 11:00 — Pozzuoli**

Viaggia con noi in bus per Ischia.

Ti garantiamo puntualità e un viaggio all'insegna della sicurezza e del comfort. Partenze garantite ogni settimana.

NOTIZIE UTILI

Gli itinerari e gli orari possono subire variazioni per causa di forza maggiore o per motivi tecnici anche senza preavviso.

- Tutti gli orari di partenza saranno confermati il giovedì precedente la data di partenza.
- Alcune località di prelevamento potrebbero comportare dei costi supplementari dovuti ad eventuali navette di collegamento.

Possibile cambio Bus

* Per motivi tecnici è possibile che durante la pausa pranzo ad Orvieto si verifichi il cambio dell'autobus.

Possibilità di trasferimenti dall'aeroporto o dalla stazione di Napoli per Ischia.

Dall'aeroporto o dalla stazione ferroviaria di Napoli per Ischia. In auto o minibus fino in hotel, traghetto compreso nel prezzo.

LINEE BUS

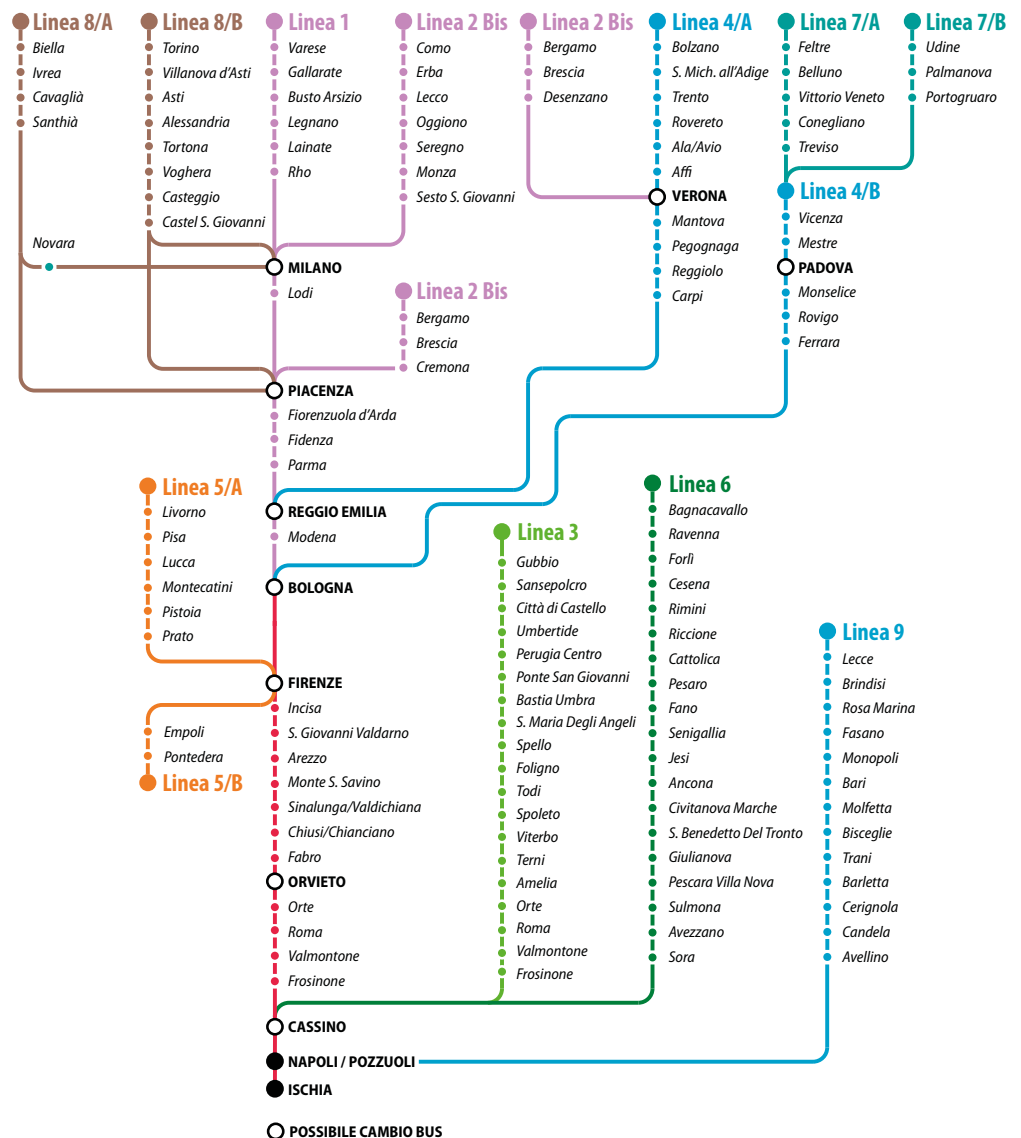



FULGINIUM VIAGGI
AL CENTRO DELLE EMOZIONI

ISOLA DI ISCHIA

RAGGIUNGI COMODAMENTE IL TUO HOTEL

Traghetto o Aliscafo + Transfer A/R



Traghetto + transfer A/R

Partenze da Napoli

Porta di Massa e Pozzuoli

32 €

–
a persona

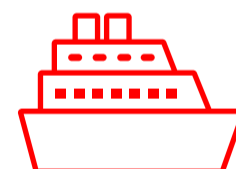

Aliscafo + transfer A/R

Partenze da Napoli Beverello

43 €

–
a persona



- I biglietti sono nominativi, non modificabili e non rimborsabili.
- Per il trasferimento in Aliscafo i bagagli non sono inclusi.
- Transfer A/R per St. Angelo con supplemento di 10 euro a persona.
- Animali domestici su richiesta, con pagamento in loco.
- Gli orari delle partenze sono consultabili sul sito delle compagnie (Snav e Medmar).



FULGINIUMVIAGGI
AL CENTRO DELLE EMOZIONI

ISOLA DI ISCHIA

**RAGGIUNGI COMODAMENTE IL TUO HOTEL
DALL'AEROPORTO O STAZIONE**

Transfer da stazione/aeroporto
al porto di Napoli/Pozzuoli

+

Passaggio marittimo
per l'isola in traghetto

+

Transfer dal porto fino in hotel

(e viceversa)*



- **Supplemento Aliscafo:** 10 euro a persona, a tratta.
- **Transfer a/r per St. Angelo** con supplemento di 5 euro a persona, a tratta.



Ischia Red Carpet

Punta sempre
sulla qualità

Il nostro personale Ti assisterà all'arrivo al porto fornendo tutte le informazioni sul servizio di trasferimento.

In hotel la nostra assistenza è costante ogni giorno ad orari prestabiliti.



ASSISTENZA



RISTORANTI



SHOPPING



SERVIZI



TRASPORTO



ESCURSIONI

Siamo sempre al Tuo fianco!



Servizio Assistenza H24

Partecipa al **Cocktail di Benvenuto**. Ti aiuteremo ad orientarti nel migliore dei modi sull'isola. Forniremo tutte le informazioni necessarie su siti e luoghi della cultura, itinerari, eventi e manifestazioni, parchi termali, servizi turistici, numeri utili

e tanti consigli per trascorrere una piacevole vacanza.

Cerca la nostra bacheca. Scoprirai il nostro programma settimanale di escursioni e gite.

Garantiamo professionalità e competenza, disponibili a risolvere qualsiasi

imprevisto. L'assistenza telefonica è assicurata 7 giorni su 7 e 24 ore su 24, contattando i seguenti recapiti:
347 8910256 / 349 9144964 / 366 3864566
www.ischiaredcarpet.com

Un aiuto sempre presente per soddisfare ogni esigenza.



**PROCIDA CAPITALE
DELLA CULTURA 2022**





La cultura non isola

Procida sarà la Capitale italiana della cultura 2022.

A meno di 15 minuti di aliscafo da Ischia “l’isola di Arturo” è salita agli onori della ribalta per il prestigioso riconoscimento ricevuto.

L’isola di Procida, la più piccola delle tre isole del Golfo di Napoli ovvero Ischia e Capri, si contraddistingue per una ricca vegetazione, il mare limpido, la sabbia vulcanica e i suggestivi paesaggi.

L’isola condivide con Ischia l’origine vulcanica, il tufo e il fascino mediterraneo delle coste frastagliate.

Angolo particolarmente suggestivo è la Corricella, ove ci si immerge nella vera atmosfera dell’isola, in un borgo dove si trovano le caratteristiche case dipinte in vivaci colori pastello che permettono ai pescatori in mare di riconoscere da lontano la propria casa.

La Corricella, insieme alla spiaggia del Pozzo Vecchio, sono state location del famoso film “Il Postino”, posti di Procida da visitare tassativamente, insieme a Terra Murata (il borgo più antico) per cogliere i caratteri distintivi dell’isola.





TOUR ISOLE DEL GOLFO



1° Giorno: Ischia

Arrivo libero ad Ischia. Sistemazione in albergo. Incontro con la nostra assistente, drink di benvenuto e presentazione del programma. Cena e pernottamento.

2° Giorno:

Giro di Ischia in barca

Prima colazione e pranzo in albergo. Mattinata a disposizione per attività individuali. Nel pomeriggio giro dell'isola d'Ischia in barca con cicerone a bordo. Sosta al pittoresco borgo di S. Angelo. Visitare S. Angelo è certamente una meravigliosa esperienza. Alla costa è attaccato un grazioso sottoborgo, un tempo primitivo villaggio di pescatori, mentre troneggiante verso il mare si stacca una penisola detta "Torre di S. Angelo". Attualmente le vecchie case di pescatori che sorgono alle radici del monte, si confondono tra i lussuosi alberghi che fanno di S. Angelo una piccola Capri. A S. Angelo si prova un senso di grandioso riposo. Bar e ristorante all'aperto, vi accolgono tra cielo, mare e monti. Al termine, breve sosta panoramica alla grotta del

Mago e rientro in albergo per la cena ed il pernottamento.

3° Giorno: Capri.

Prima colazione in albergo e partenza per Capri in motonave veloce. Arrivo sull'isola e giro guidato in minibus. Natura e storia, mondanità e cultura hanno fatto di Capri una delle mete più ambite del turismo di tutti i tempi. Dalle ville degli Imperatori romani ai viaggi degli intellettuali dell'800, fino alle villeggiature mondane del jet-set internazionale degli anni '50 che l'hanno resa famosa nel mondo. Un percorso unico nella continuità delle sue bellezze naturali e del suo fascino inalterato. Pranzo in un tipico ristorante locale. Nel pomeriggio visita facoltativa dei giardini di Augusto e possibilità di effettuare escursioni sempre facoltative alla Grotta Verde e ai Faraglioni. Rientro in albergo, cena e pernottamento.

4° Giorno: Giro Isola d'Ischia in bus.

Prima colazione in albergo e mattinata a disposizione per attività individuali. Pranzo in albergo. Nel pomeriggio giro dell'isola in bus con

guida. Visita dei sei comuni: da Ischia Porto a Barano d'Ischia, Serrara Fontana, Forio, Casamicciola e Lacco Ameno. Sosta a S. Angelo, caratteristico borgo di pescatori. Degustazione di limoncello ed amari tipici locali. Rientro in albergo, cena e pernottamento.

5° Giorno: Ischia Parco Termale.

Prima colazione e cena in albergo. Giornata dedicata interamente al relax ed alla cura del proprio corpo. Partenza in bus per uno dei parchi termali dell'isola. Tutti i giardini termali presenti sull'isola ospitano all'interno un numero variabile di piscine di acqua termale ognuna delle quali con propria temperatura costante da 15 a 40°C. A pagamento un centro salute benessere attrezzato per: massaggi shiatsu, linfodrenaggi, riflessologia, fisioterapia, inalazione, cure estetiche, cure rivitalizzanti. Oasi di pace in ambienti ecologicamente intatti dove poter combinare cure ed una splendida giornata al mare. Possibilità di pranzo (facoltativo) all'interno del complesso termale. Nel tardo pomeriggio, rientro in albergo e cena.

Pernottamento in albergo.

6° Giorno: Procida.

Prima colazione, mattinata a disposizione per attività individuali e pranzo in albergo. Nel pomeriggio partenza in motonave per l'isola di Procida. La più piccola e caratteristica delle isole del Golfo. Arrivo e giro panoramico in minivan e in parte a piedi. Procida è di origine vulcanica e si possono tutt'ora riconoscere nei suoi tipici golfi a mezzaluna, le tracce degli antichi crateri. Raggiunge un'altezza massima di 91 mt. Ed è quindi piuttosto piatta; ma i vivacissimi abitati con le case policrome, la ricca vegetazione entro cui si fonde una tipica architettura mediterranea spontanea, il mare limpido e splendente e le belle rocce costiere, generano scorci paesaggistici di raro fascino e ne fanno un' apprezzata meta turistica. Per ammirare la sua bellezza, per gustare quegli spettacoli trasfusi nell'arte, nella letteratura, nei tanti film ivi girati, bisogna girovagare per le sue stradine e per i suoi vicoli. Al termine, rientro in albergo per la cena.

7° Giorno: Ischia.

Pensione completa in albergo. Giornata a disposizione per attività balneari, shopping o attività alternative.

8° Giorno: Partenza.

Prima colazione in albergo e partenze per il rientro in sede. Fine dei nostri servizi.



TOUR GIRA ISCHIA

1° Giorno: Ischia Arrivo libero ad Ischia

Sistemazione in albergo. Incontro con la nostra assistente, drink di benvenuto e presentazione del programma. Cena e pernottamento.

2° Giorno: Giro di Ischia in barca

Prima colazione e pranzo in albergo. Mattinata a disposizione per attività individuali. Nel pomeriggio giro dell'isola d'Ischia in barca con ciccone a bordo. Sosta al pittoresco borgo di S. Angelo. Visitare S. Angelo è certamente una meravigliosa esperienza. Alla costa è attaccato un grazioso sottoborgo, un tempo primitivo villaggio di pescatori, mentre troneggiante verso il mare si stacca una penisola detta "Torre di S. Angelo". Attualmente le vecchie case di pescatori che sorgono alle radici del monte, si confondono tra i lussuosi alberghi che fanno di S. Angelo una piccola Capri. A S. Angelo si prova un senso di grandioso riposo. Bar e ristorante all'aperto, vi accolgono tra cielo, mare e monti. Al termine, breve sosta panoramica alla

grotta del Mago e rientro in albergo per la cena ed il pernottamento.

3° Giorno: Fonte di Nitrodi.

Prima colazione in albergo. Partenza tra le 09.00 e le 10.00 del mattino; con un comodo transfer sarete portati alla famosa sorgente "Nitrodi" dove avrete la possibilità di trascorrere qualche ora stupenda rendendo la vostra pelle di una bellezza indefinita. Trascorrete una mattinata indimenticabile a pieno contatto con la natura dell'isola, le sue sorgenti naturali e le antiche tradizioni locali. Antichissima è la tradizione curativa della pelle di questa sorgente, risalente, addirittura, al periodo Greco dell'isola d'Ischia (VIII sec. a.C.) come attesta il suo stesso nome. Le Ninfe Nitrodi, a cui la fonte era dedicata, sono ricordate in tutti i testi classici greco-latini, da Omero in poi. Tra una doccia e l'altra, inoltre, vi verrà offerta anche una maschera di fango termale al viso e avrete così la possibilità di testare in prima persona le proprietà terapeutiche dell'oro di Ischia. Rientro in albergo per il pranzo.

4° Giorno: Giro Isola d'Ischia in bus.

Prima colazione in albergo e mattinata a disposizione per attività individuali. Pranzo in albergo. Nel pomeriggio giro dell'isola in bus con guida. Visita dei sei comuni: da Ischia Porto a Barano d'Ischia, Serrara Fontana, Forio, Casamicciola e Lacco Ameno. Sosta a S. Angelo, caratteristico borgo di pescatori. Degustazione di limoncello ed amari tipici locali. Rientro in albergo, cena e pernottamento.

5° Giorno: Ischia Parco Termale.

Prima colazione e cena in albergo. Giornata dedicata interamente al relax ed alla cura del proprio corpo. Partenza in bus per uno dei parchi termali dell'isola. Tutti i giardini termali presenti sull'isola ospitano all'interno un numero variabile di piscine di acqua termale ognuna delle quali con propria temperatura costante da 15 a 40°C. A pagamento un centro salute benessere attrezzato per: massaggi

shiatsu, linfodrenaggi, riflessologia, fisioterapia, inalazione, cure estetiche, cure rivitalizzanti. Oasi di pace in ambienti ecologicamente intatti dove poter combinare cure ed una splendida giornata al mare. Possibilità di pranzo (facoltativo) all'interno del complesso termale. Nel tardo pomeriggio, rientro in albergo e cena. Pernottamento in albergo.

6° Giorno: Castello Aragonese.

Prima colazione in albergo e mattinata a disposizione per attività individuali. Pranzo in albergo. Nel pomeriggio per le ore 14:30 con un comodo transfer sarete portati a Ischia Ponte, caratteristico borgo di pescatori, dove si trova il famoso Castello Aragonese. Il Castello sorge su un isolotto di roccia vulcanica collegato con il versante occidentale dell'isola da un ponte in muratura. La prima fortezza fu costruita nel 474 a.C. dal Greco Siracusano Gerone I venuto in aiuto dei Cumani nella guerra contro i Tirreni. Furono erette poi altre

torri per sorvegliare il movimento delle navi nemiche. Nel 1441 Alfonso d'Aragona congiunse l'isolotto all'isola maggiore con un ponte artificiale e fece costruire poderose mura e fortificazioni, dentro le quali quasi tutto il popolo d'Ischia trovò rifugio e protezione contro le incursioni dei pirati. La visita dura circa due ore e si può raggiungere parte del percorso in ascensore o a piedi. Lungo il percorso di visita troverete due caffetterie. Al termine rientro in albergo per la cena ed il pernottamento.

7° Giorno: Ischia.

Pensione completa in albergo. Giornata a disposizione per attività balneari, shopping o attività alternative.

8° Giorno: Partenza.

Prima colazione in albergo e partenze per il rientro in sede. Fine dei nostri servizi.

TOUR MARE TERME CULTURA

1° Giorno: Ischia.

Arrivo libero ad Ischia. Sistemazione in albergo. Incontro con la nostra assistente, drink di benvenuto e presentazione del programma. Cena e pernottamento.

2° Giorno: Ischia.

Prima colazione e pranzo in albergo. Mattinata a disposizione per attività individuali. Nel pomeriggio giro dell'isola in barca con ciccone a bordo. Sosta al pittoresco borgo di S. Angelo. Visitare S. Angelo è certamente una meravigliosa esperienza. Alla costa è attaccato un grazioso sottoborgo, un tempo primitivo villaggio dei pescatori, mentre troneggiante verso il mare si stacca una penisola detta "Torre di S. Angelo". Attualmente le vecchie case di pescatori che sorgono alle radici del monte, si confondono tra i lussuosi alberghi che fanno di S. Angelo, una piccola Capri. A S. Angelo si prova un senso di grandioso riposo. Bar e ristorante all'aperto, vi accolgono tra cielo, mare e monti. Al termine, breve sosta panoramica alla grotta del Mago e rientro

in albergo per la cena ed il pernottamento.

3° Giorno: Ravello, Amalfi e Sorrento.

Prima colazione in albergo e partenza in bus per la visita guidata di Sorrento, stazione climatica famosa per le sue bellezze naturali. Sosta tra i vicoli del centro alla scoperta dei sapori mediterranei. Proseguimento per la Costiera Amalfitana e pranzo in ristorante. Passeggiata tra le bellezze della costa, dove i colori sembrano essere immutati nel tempo e dove non esiste alta stagione se non la primavera del giallo, arancio e verde degli agrumi e dei vigneti mediterranei. Sosta al belvedere di Positano per ammirare il suggestivo panorama. Al termine, rientro in albergo, cena e pernottamento.

4° Giorno: Procida.

Prima colazione, mattinata a disposizione per attività individuali e pranzo in albergo. Nel pomeriggio partenza in motonave per l'isola di Procida. La più piccola e caratteristica delle isole del Golfo. Arrivo e giro

panoramico in minivan e in parte a piedi. Procida è di origine vulcanica e si possono tutt'ora riconoscere nei suoi tipici golfi a mezzaluna, le tracce degli antichi crateri. Raggiunge un'altezza massima di 91 mt. Ed è quindi piuttosto piatta; ma i vivacissimi abitati con le case policrome, la ricca vegetazione entro cui si fonde una tipica architettura mediterranea spontanea, il mare limpido e splendente e le belle rocce costiere, generano scorci paesaggistici di raro fascino e ne fanno un' apprezzata meta turistica. Per ammirare la sua bellezza, per gustare quegli spettacoli trasfusi nell'arte, nella letteratura, nei tanti film ivi girati, bisogna girovagare per le sue stradine e per i suoi vicoli. Al termine, rientro in albergo per la cena.

5° Giorno: Ischia Parco Termale.

Prima colazione e cena in albergo. Giornata dedicata interamente al relax ed alla cura del proprio corpo. Partenza in bus per uno dei parchi termali dell'isola. Tutti i giardini termali presenti sull'isola ospitano all'interno

un numero variabile di piscine di acqua termale ognuna delle quali con propria temperatura costante da 15 a 40°C. A pagamento un centro salute benessere attrezzato per: massaggi shiatsu, linfodrenaggi, riflessologia, fisioterapia, inalazione, cure estetiche, cure rivitalizzanti. Oasi di pace in ambienti ecologicamente intatti dove poter combinare cure ed una splendida giornata al mare. Possibilità di pranzo (facoltativo) all'interno del complesso termale. Nel tardo pomeriggio, rientro in albergo e cena. Pernottamento in albergo.

6° Giorno: Castello Aragonese.

Prima colazione in albergo e mattinata a disposizione per attività individuali. Pranzo in albergo. Nel pomeriggio per le ore 14.30 con un comodo transfer sarete portati a Ischia Ponte, caratteristico borgo di pescatori, dove si trova il famoso Castello Aragonese. Il Castello sorge su un isolotto di roccia vulcanica collegato con

il versante occidentale dell'isola da un ponte in muratura. La prima fortezza fu costruita nel 474 a.C. dal Greco Siracusano Gerone I venuto in aiuto dei Cumani nella guerra contro i Tirreni. Furono erette poi altre torri per sorvegliare il movimento delle navi nemiche. Nel 1441 Alfonso d'Aragona congiunse l'isolotto all'isola maggiore con un ponte artificiale e fece costruire poderose mura e fortificazioni, dentro le quali quasi tutto il popolo d'Ischia trovò rifugio e protezione contro le incursioni dei pirati. La visita dura circa due ore e si può raggiungere parte del percorso in ascensore o a piedi. Lungo il percorso di visita troverete due caffetterie. Al termine rientro in albergo per la cena ed il pernottamento.

7° Giorno: Ischia.

Pensione completa in albergo. Giornata a disposizione per attività balneari, shopping o attività alternative.

8° Giorno: Partenza.

Prima colazione in albergo e partenze per il rientro in sede. Fine dei nostri servizi.

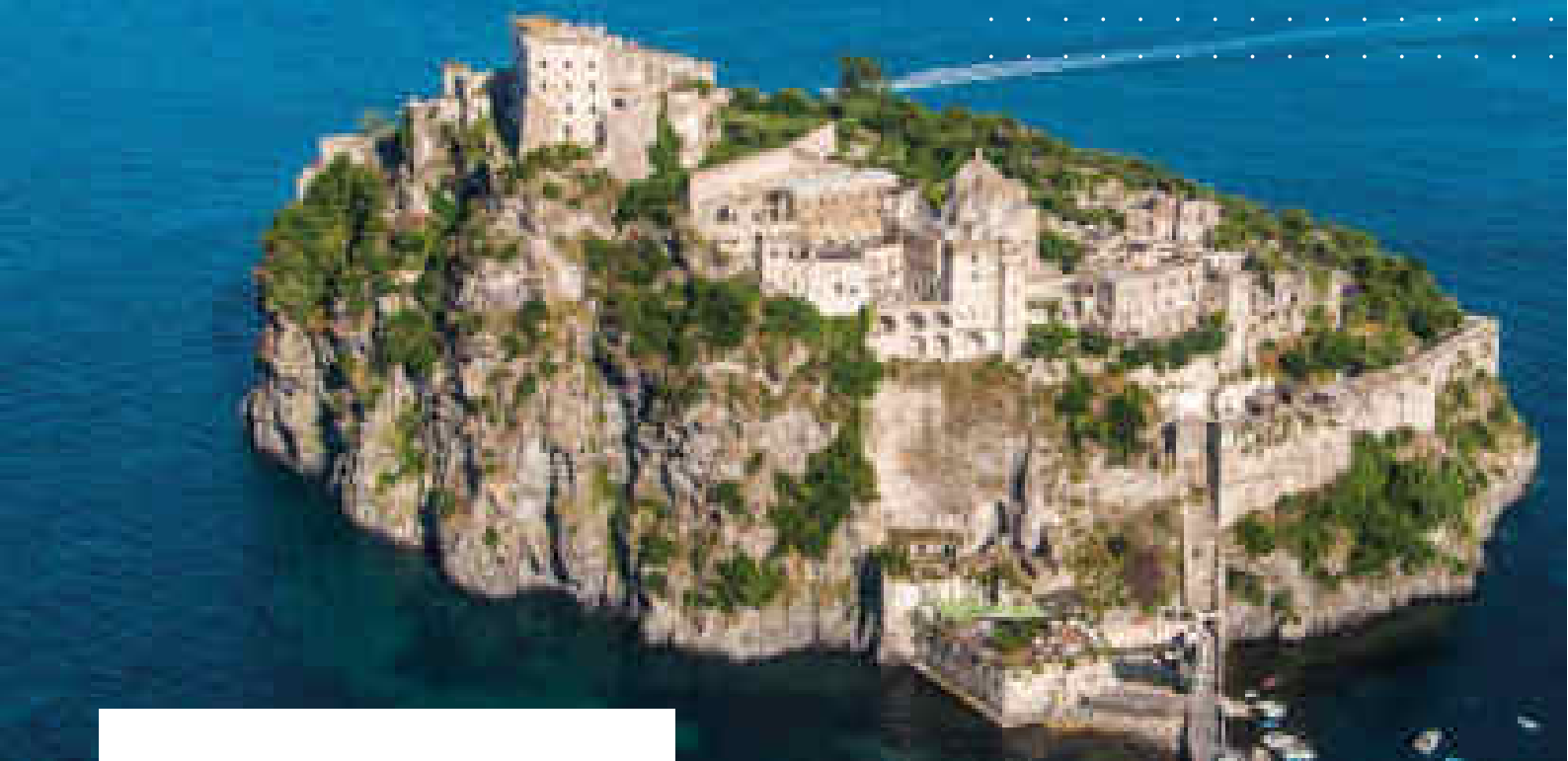

TOUR ISCHIA 7 GIORNI

1° Giorno: Parco termale la Romantica.

Parco termale a S. Angelo situato in una delle località più belle. È immerso in un parco di fiori e piante esotiche che circondano le diverse piscine d'acqua termale, inoltre trovate Sauna, Fanghi, Massaggi, Idromassaggi, cure termali ed estetiche. Al termine trasferimento in hotel, cena e pernottamento

2° Giorno: Giro di Ischia in barca

Prima colazione e pranzo in albergo. Mattinata a disposizione per attività individuali. Nel pomeriggio giro dell'isola d'Ischia in barca con cicerone a bordo. Sosta al pittoresco borgo di S. Angelo. Visitare S. Angelo è certamente una meravigliosa esperienza. Alla costa è attaccato un grazioso sottoborgo, un tempo primitivo villaggio di pescatori, mentre troneggiante verso il mare si stacca una penisola detta "Torre di S. Angelo". Attualmente le vecchie case di pescatori che sorgono alle radici del monte, si confondono tra i lussuosi alberghi che fanno di S. Angelo una piccola Capri.

A S. Angelo si prova un senso di grandioso riposo. Bar e ristorante all'aperto, vi accolgono tra cielo, mare e monti. Al termine, breve sosta panoramica alla grotta del Mago e rientro in albergo per la cena ed il pernottamento.

3° Giorno: Parco termale Castiglione

Parco termale di Casamicciola Terme. Dieci piscine di cui otto termali, una piscina olimpica con acqua di mare e spiaggia privata. Inoltre sauna naturale, idromassaggi, piscina Kneipp, fanghi e altro. Al termine trasferimento in hotel, cena e pernottamento.

4° Giorno: Giardini "La Mortella"

Mattinata libera e pranzo in hotel. Trasferimento al giardino, dichiarato nel 2004 parco più bello d'Italia, accompagnati da guida botanica che illustrerà le diverse tipologie di piante, alcune delle quali rare. Infatti il giardino è diviso in due parti, zona tropicale e macchia mediterranea, nelle quali sono presenti fontane, un tempo thai,

un teatro greco, voliere di uccelli. Cena presso un caratteristico locale isolano con assaggio delle prelibatezze della cucina ischitana.

5° Giorno: Parco termale Negombo

Trasferimento al giardino termale di Lacco Ameno. Una spiaggia di sabbia, un centro cosmesi con Bagno Turco, tredici piscine tra marine e termali dove nuotare e rilassarsi accarezzati dagli idromassaggi il tutto in un angolo riservato di questo giardino delle meraviglie. Al termine trasferimento in hotel, cena e pernottamento.

6° Giorno: Giardino termali Poseidon

Trasferimento al giardino termale di Forio nella Baia di Citara, famosa per le sue acque, offre venti piscine, percorso Kneipp, Sauna Naturale, spiaggia, reparto estetico, idromassaggi, Inalazioni ed aerosol termali. Al termine trasferimento in hotel, cena in hotel.

7° Giorno: Ischia
Prima colazione in albergo. Partenza.

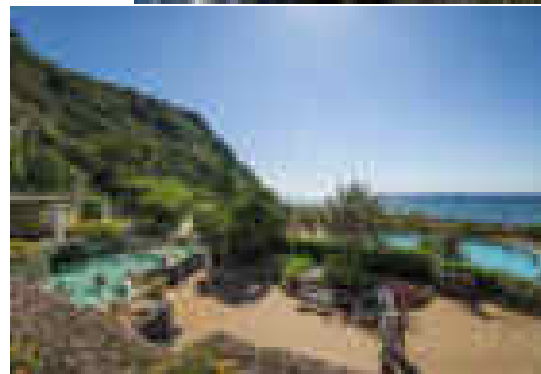
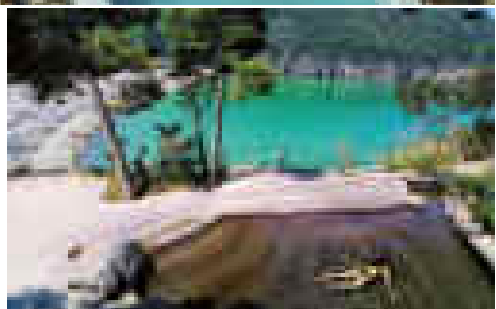



COME TU MI VUOI

TANTI VANTAGGI PER
UN'ESPERIENZA UNICA



Vicino al nome di ogni struttura, troverete le icone con i vantaggi che vi offriremo, per rendere le vostre vacanze un'esperienza indimenticabile.



Bevande ai pasti /

Questo trattamento include nel prezzo le spese per le bevande durante i pasti (1/2 litro di acqua e 1/4 lt di vino a persona)



Bimbi gratis /

Hotel che prevedono soggiorno gratuito per almeno un bambino di età inferiore ai 12 anni, in letto aggiuntivo, soggiornante in camera con due adulti



Animali ammessi /

Hotel che permettono il soggiorno di animali di piccola o media taglia su richiesta



Connessione Wi-Fi /

Connessione Wi-Fi disponibile (inclusa nel prezzo o a pagamento)



Speciale Sposi /

La struttura offre trattamenti speciali per le coppie in luna di miele. Basterà una segnalazione in fase di prenotazione e il nostro pensiero per il vostro amore!



Formula 7=6 /

Soggiorni da 7 notti al prezzo di 6



Mini Club /

Strutture che prevedono animazione per bambini inclusa nel prezzo



Piano Famiglia /

2 adulti + 2 bambini pagano 3 quote intere



Gluten free /

Questi alberghi offrono su richiesta cucina per celiaci



Servizio Spiaggia /

Servizio Spiaggia incluso nel prezzo



Parco termale /

Ingresso al parco termale incluso nel prezzo



ISOLA DI ISCHIA

FORMULA ROULETTE

a partire da €

100

a persona /

PRENOTA ENTRO IL 31.05

	FBB			FBB		
	7 nt	4 nt dom/gio	3 nt gio/dom	7 nt	4 nt dom/gio	3 nt gio/dom
25.04 – 23.05	199	100	100	229	115	115
23.05 – 13.06	229	115	115	249	125	125
13.06 – 27.06	249	125	125	269	135	135
27.06 – 18.07	269	135	135	289	145	145
18.07 – 01.08	289	145	145	329	165	165
01.08 – 08.08	329	165	165	429	215	215
08.08 – 22.08	429	-	-	499	-	-
22.08 – 05.09	299	150	150	399	200	200
05.09 – 19.09	249	125	125	299	150	150
19.09 – 10.10	229	115	115	249	125	125
10.10 – 24.10	199	100	100	229	115	115



ACCETTIAMO
IL BONUS VACANZE



CANCELLAZIONE
GRATUITA



ASSISTENZA
ISCHIA RED CARPET



HOTEL 4 STELLE
PENSIONE COMPLETA
BEVANDE AI PASTI

Supplementi — Singola Euro 15,00 al giorno

Riduzioni 3°/4° letto — da 2 a 12 anni sconto 50% - adulti sconto 20%

La quota comprende — Cocktail di benvenuto - sistemazione in camera doppia, utilizzo piscine, solarium attrezzato con sdraio ed ombrelloni, zona relax

***Annullamento senza penali fino a 15 giorni prima della partenza**



ISCHIA APRITE GLI OCCHI E INIZIATE A SOGNARE





Hotel & Spa Il Moresco

ISCHIA | ★★★★★

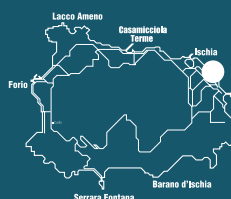

Privilegi Sunlux Viaggi

Sunlux
Viaggi | 19

— Descrizione

l'Hotel & SPA il Moresco sorge in una zona molto esclusiva dell'isola, a pochi passi dal mare ed in centro, con il vicino Corso Vittoria Colonna, elegante via dello shopping. Fresca e gioiosa villa mediterranea, il cui fascino risiede nella raffinata armonia tra eleganza e semplicità.

— Distanze

dal mare e spiaggia/piattaforma ca. 50 m, lido di San Pietro a ca. 400 m; in centro (Corso Vittoria Colonna a ca. 150 m).

— Unità abitative

67 camere, tutte dotate di bagno privato con doccia, phon, telefono, tv, Wi-Fi, cassaforte, minibar ed aria condizionata. Tipologie: standard (1/2 posti) con piccolo balcone vista corte interna; comfort (1/2 posti), di dimensioni maggiori, con balcone o terrazzo e vista giardino; superior (1/3

posti), con angolo soggiorno, situate ai piani superiori con balcone o terrazzo; junior suite (1/3 posti), più ampie, con angolo soggiorno, jacuzzi e balcone o terrazzo con vista mare laterale; suite giardino o torre (1/4 posti), situate al piano terra nella villa "Moreschino" o in Torre, con ampio soggiorno, camera da letto, doppi servizi, jacuzzi, cd stereo e giardino privato (suite giardino) o terrazzi panoramici (suite torre); singole, con letto alla francese e balcone.

— Ristorazione

colazione al buffet; ristorante "La Pergola" dai sapori mediterranei con una cucina leggera e raffinata, servita all'ombra del pergolato a bordo piscina o nel ristorante interno, tra bouganville e piante sospese dall'alto. Su segnalazione, cucina con piatti senza glutine ed attenta alle intolleranze alimentari. American bar e snack bar in piscina.

— Servizi

hall, ascensori, Wi-Fi ed internet point gratuiti, sala meeting. Piscina termale nel parco (ca. 28°C) con idromassaggio, piscina termale in grotta (ca. 30°C) con cascate e piscina coperta termale (ca. 34°C) con idromassaggio. L'utilizzo delle piscine è consentito ai bambini over 12 anni. Spiaggia privata attrezzata, con pontili di legno e terrazze a posti limitati, teli mare, spogliatoi, servizi, doccia e snack bar. Parcheggio privato gratuito non custodito (a posti limitati, consigliabile prenotazione). Ammessi animali di piccola taglia, su richiesta gratuitamente, rispettando le regole di buon comportamento indicate dall'hotel.

— Mare

uscendo dall'hotel in pochi passi si raggiungono il mare e la spiaggia dell'hotel attrezzata con pontili a posti limitati.

— Benessere

SPA (accessibile con ascensore) attrezzata per cure termali (non in convenzione). Sauna, bagno turco, doccia cromatica ed aromatica, percorso kneipp e palestra gratuiti. A pagamento: trattamenti di bellezza, massaggi, fisioterapia e vinoterapia.

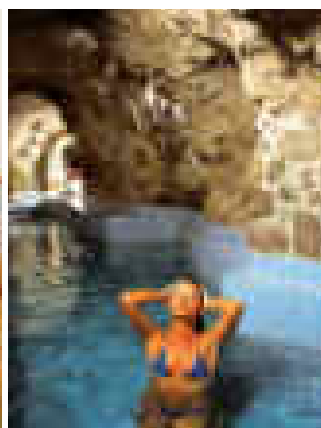
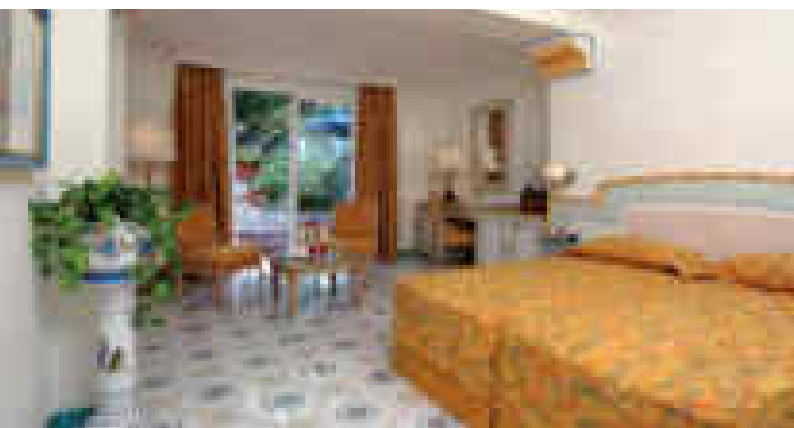

Hotel & SPA Il Moresco

ISCHIA | *****

PREZZI PER PERSONA

PERIODI	A	B	C	D
	03/05 - 01/06 01/10 - 17/10	01/06 - 18/06 19/07 - 06/08 23/08 - 01/10	18/06 - 19/07	06/08 - 23/08
Trattamento	BB	BB	BB	BB
Tipologia camera	NOTTE	NOTTE	NOTTE	NOTTE
standard	115,00 €	145,00 €	155,00 €	175,00 €
comfort	145,00 €	175,00 €	185,00 €	205,00 €
superior	175,00 €	205,00 €	215,00 €	225,00 €
junior suite	205,00 €	235,00 €	245,00 €	265,00 €
suite	300,00 €	350,00 €	360,00 €	400,00 €
singola standard	185,00 €	215,00 €	225,00 €	245,00 €

Soggiorno: min. 2 notti A/B/C, min. 5 notti in D

Check in dalle h 14:00 | Check out entro h 12:00

Supplementi per persona a notte

Mezza pensione € 50,00

Pensione completa € 95,00

3° letto (superior/j. suite e suite)/4° letto (suite) in BB: € 90,00 in A, € 110,00 in B, € 120,00 in C, € 140,00 in D

3° letto (superior/j. suite e suite)/4° letto (suite) in HB: € 135,00 in A, € 155,00 in B, € 165,00 in C, € 185,00 in D

Riduzioni per persona a notte

Bambino 0/2 anni gratis in culla o letto dei genitori (pasti al consumo)

Da pagare in loco

Culla (su richiesta) 0/2 anni gratis (pasti al consumo)

Note

Su richiesta possibilità di cucina senza glutine ed attenta alle intolleranze alimentari

Galà di Ferragosto: incluso in quota

Utilizzo gratuito della spiaggia privata dell'albergo (pontili e terrazze con sabbia), dei lettini e degli ombrelloni.

Sauna, bagno turco, Kneipp, palestra, parcheggio e wi-fi gratuiti

Accappatoio e telo mare in camera inclusi nel prezzo.

Essendo tutte le piscine termali, il loro utilizzo è consentito ai bambini di età superiore ai 12 anni.

Animali (su richiesta, piccola taglia): ammessi gratuitamente

La quota comprende

Utilizzo Wi-Fi, piscine, solarium attrezzato, sauna/bagno turco, palestra. Spiaggia privata dell'albergo (pontili e terrazze con sabbia), con lettini e ombrelloni. Parcheggio a posti limitati (consigliabile prenotazione). Assistenza Ischia Red Carpet.

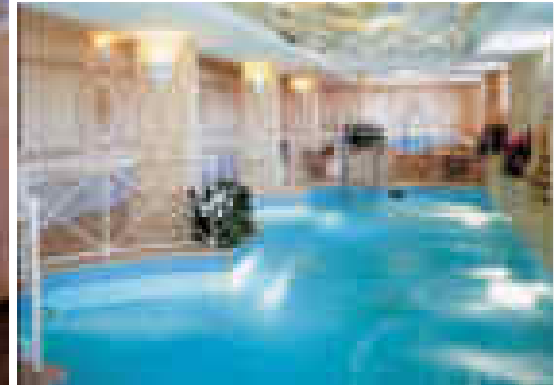

— Descrizione

l'Hotel Miramare e Castello è un esclusivo albergo 5 stelle sul mare, dall'innata vocazione al lusso e di forte tradizione. Al privilegio di essere situato in uno degli angoli di mare più suggestivi dell'Isola, con un panorama mozzafiato sul golfo di Napoli, il Miramare e Castello è quasi affiancato dalla presenza dello splendido Castello Aragonese, il vero simbolo dell'isola d'Ischia. A due passi il centro storico di Ischia Ponte e nelle vicinanze il corso Vittoria Colonna, cuore dello shopping più esclusivo dell'isola. Con la gestione esclusiva del gruppo Alysandy Luxury Ospitality e, soprattutto, dopo una lunga ed attenta ristrutturazione, dal 2011 il Miramare e Castello è tornato con forza negli standard di un'offerta turistica di altissimo livello, di cui la totale soddisfazione dell'Ospite e l'esaltazione della qualità e del servizio costituiscono le fondamenta.

— Distanze

sul mare e sulla spiaggia dei Pescatori;

centro: piazzetta San Girolamo (via dello shopping) ca. 750 m, inizio del borgo di Ischia Ponte a ca. 100 m, Castello Aragonese a ca. 800 m; porto d'Ischia a ca. 2 km.

— Unità abitative

41 camere, di cui ben 23 affacciate verso il mare. Tutte dotate di servizi privati con doccia e/o vasca, phon, telefono, tv, Wi-Fi, minibar, cassetta di sicurezza, aria condizionata e riscaldamento. Tipologie: 17 classic, 17 superior, 6 de luxe e 1 suite con terrazza panoramica, fiore all'occhiello dell'hotel. Arredi moderni ed eleganti, tutti i principali comfort, l'invidiabile bouquet di servizi disponibili e la grande tranquillità dell'ambiente ne completano in modo ottimale l'offerta.

— Ristorazione

Ciro Calise, prima ancora che "padrone di casa" con sua moglie Anna, è uno chef di particolare rinomanza. Ne consegue l'attenzione maniacale

al food and beverage che all'Hotel Miramare e Castello, al pari di quanto accade nelle altre strutture gestite dal gruppo Alysandy, viene profusa per una continua ricerca di sapori genuini ed esclusivi al tempo stesso. Un'ampia scelta di ricercatissime portate sempre diverse caratterizza tutti i momenti dedicati al piacere del palato, nel rispetto della tradizione gastronomica mediterranea ed ischitana in particolare. Dal semplice drink da gustare a bordo piscina allo snack lunch in riva al mare, dai pasti di "serie" in sala al Ristorante à la carte "La Lampara" in riva al mare.

— Servizi

hall, Wi-Fi gratuito. Piscina panoramica esterna, piscina interna e 2 jacuzzi sul roof garden. Il punto d'imbarco dei taxi boat all'esterno dell'hotel rende estremamente agevole raggiungere gli angoli di mare più suggestivi dell'isola d'Ischia e dell'intero golfo di Napoli, sia con i servizi di linea, sia usufruendo

di transfer e charter con imbarcazioni di prestigio. Parcheggio esterno a pagamento. Animali di piccola taglia, ammessi su richiesta solo in camera, su richiesta gratuitamente, rispettando le regole di buon comportamento indicate dall'hotel.

— Mare

sul mare, con discesa privata e pedana attrezzata in condivisione con ospiti di altra struttura dello stesso Gruppo (disponibilità e posto non garantiti).

— Benessere

centro benessere "Alisandy Space" per trattamenti estetici, massaggi e percorso benessere con bagno turco, sauna, doccia emozionale e piscina interna. Possibilità di fitness sul roof garden e 2 jacuzzi panoramiche. Presso l'Hotel Mare Blu (ca. 80 m) stesso gruppo Alisandy, è possibile effettuare le cure termali tradizionali: fangoterapia, aerosol, bagnoterapia, inalazioni, etc.

Hotel Miramare e Castello



Privilegi Sunlux Viaggi

ISCHIA | ★★★★★

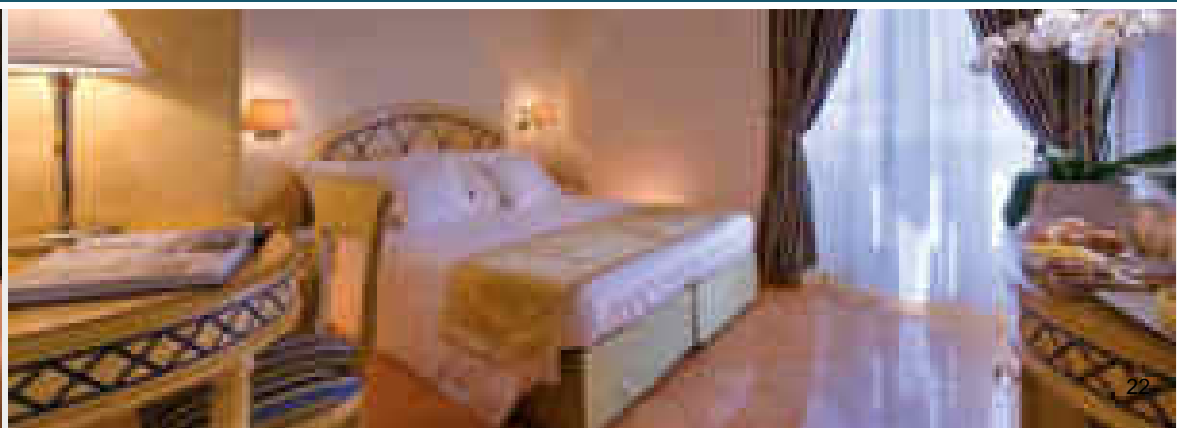



— Descrizione

l'Hotel Terme Mare Blu, è situato sul mare. Basta attraversare la strada per ritrovarsi sulla suggestiva spiaggia dei Pescatori di Ischia, all'ombra del Castello Aragonese. A pochi passi, il centro storico di Ischia Ponte e nelle vicinanze l'esclusivo corso Vittoria Colonna, dove gli amanti dello shopping possono spaziare tra offerte decisamente variegata. Per la qualità dei servizi offerti ed il suo ambiente di gran tono, ha ottenuto da aprile 2013 il passaggio da 4 a 5 stelle. Il suo aspetto solenne, degno delle origini di villa patrizia ischitana (facilmente ritrovabili nella raffinata architettura esterna), si fonde alla perfezione con la cordialità e il grande senso di ospitalità che dal 2011, con l'avvento del gruppo Alysandy Luxury Ospitality nella sua gestione esclusiva, sono il leit motiv di ciascun soggiorno.

— Distanze

fronte mare e spiaggia dei Pescatori; centro: piazzetta San Girolamo (via dello shopping) a ca. 700 m, inizio del borgo di Ischia Ponte a ca. 150 m, Castello Aragonese a ca. 850 m; porto d'Ischia a ca. 1.9 km.

— Unità abitative

43 camere, di cui ben 17 con affaccio verso il mare e tutte dotate di servizi privati con doccia e/o vasca, phon, telefono, tv, Wi-Fi, minibar, cassetta di sicurezza, aria condizionata e riscaldamento. Tipologie: 15 standard con finestra, 16 superior di cui 9 con finestra e 7 con balcone, 8 de luxe con terrazzino, 3 junior suites e 1 splendida suite panoramica. Arredate con gusto e dotate di tutti i principali comfort, si arricchiscono tutte di un'innata tranquillità e di un room service pronto a soddisfare qualsiasi tipo di richiesta.

— Ristorazione

la cucina del Mare Blu, già particolarmente rinomata, ha raggiunto dal 2011 livelli d'eccellenza ancora superiori, grazie alla supervisione di **Ciro Calise**, che oltre ad essere il "padrone di casa" insieme a sua moglie **Anna**, è innanzitutto uno chef d'eccezione. Maniacale la sua supervisione nella selezione degli ingredienti e delle ricette, che ricalcano sapientemente la tradizione gastronomica mediterranea ed ischitana in particolare. Servizio bar.

— Servizi

hall, Wi-Fi gratuito, ascensore, ampi spazi comuni esterni ed interni. 2 piscine termominerali, reparto termale e beauty farm. Di fronte, presso struttura della stesso gruppo Alysandy, vi è un pratico pontile d'imbarco, utile sia a raggiungere l'hotel via mare, che per usufruire dei comodissimi taxi boat e delle imbarcazioni a noleggio, per escursioni verso le tappe costiere più affascinanti del

Golfo. Parcheggio esterno a pagamento. Animali di piccola taglia, ammessi su richiesta a pagamento, rispettando le regole di buon comportamento indicate dall'hotel.

— Mare

di fronte all'Hotel Mare Blu si trova la spiaggia. Una pedana attrezzata con discesa privata è utilizzabile dai soggiornanti presso altra struttura dello stesso gruppo, in condivisione e con disponibilità e posto non garantiti.

— Benessere

nel suo "Alysandy Space", l'Hotel Terme Mare Blu possiede un reparto termale interno, dove sotto attento controllo medico è possibile effettuare le cure termali tradizionali (fangoterapia, balneoterapia, aerosol, inalazioni), oppure dedicarsi a ritempranti massaggi e trattamenti estetici eseguiti secondo le tecniche più rinomate, con prodotti delle linee cosmetiche Comfort Zone e Ischia Beauty.

Hotel Terme Mare Blu

ISCHIA | ★★★★★



Privilegi Sunlux Viaggi

Sunlux Viaggi | 21

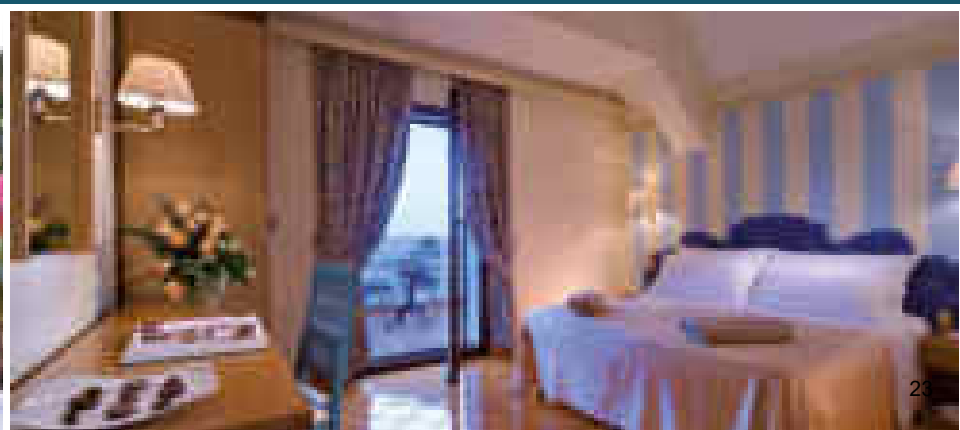

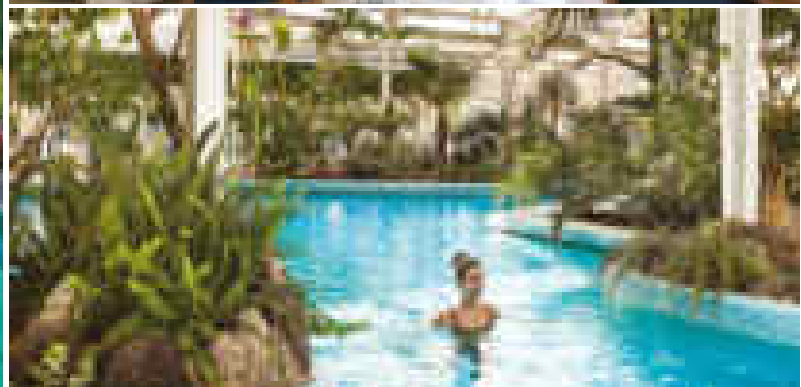

Hotel Continental Ischia

ISCHIA | ★★★★★



Privilegi Sunlux Viaggi



— Descrizione

l'Hotel Continental Ischia è un gran complesso formato da un corpo centrale e da villette in stile mediterraneo, immerse in un meraviglioso parco di ca. 30.000 mq con tante piscine e grandi solarium. La posizione è molto favorevole, consente di raggiungere agevolmente il centro, preservando al contempo una buona dose di benessere e tranquillità, grazie agli ampi spazi.

— Distanze

centro (Piazza degli eroi) a ca. 800 m; dal mare e dalla spiaggia dei Pescatori ca. 1.5 km; spiaggia dei Maronti a ca. 7 km; Ischia Ponte a ca. 1.7 km; Porto d'Ischia ca. 2 km.

— Unità abitative

241 camere, tutte dotate di bagno privato con vasca o doccia, phon, telefono, tv, Wi-Fi, minibar, cassaforte e aria condizionata. Tipologie: singola (ca. 13 mq), con balcone, terrazzo o angolo giardino; classic (1/4 posti, ca. 24 mq), con terrazzo, giardino o balcone vista giardino; doppia uso singola (ca. 20 mq); superior (ca. 28 mq), con balcone o terrazzo e vista piscina o giardino, alcune con possibilità di letto aggiunto, possibilità anche di comunicanti; junior suite, con zona soggiorno ed alcune con ampio balcone e/o con vasca jacuzzi.

— Ristorazione

colazione al buffet; ristorante in fresco stile mediterraneo dall'atmosfera elegante e raffinata, dalla cucina accurata e tradizionale, dai sapori mediterranei. Da maggio a fine settembre il pranzo prevede un ricco buffet di antipasti e verdure, scelta di primi, secondi e contorni, mentre da marzo ad aprile e ad ottobre viene servito con menu a scelta. Cena servita al tavolo con menu a scelta. E' richiesto abbigliamento adeguato in particolare per gli uomini sono richiesti pantalone lungo e camicia o polo. In occasione di serate particolari, organizzate ogni 7 o 15 giorni, la cena viene servita nel ristorante "del Parco" immerso nel verde. La cucina non è predisposta per la celiachia e le intolleranze alimentari ed alcuni preparati potrebbero contenere tracce di allergeni, tuttavia, sempre su comunicazione preventiva, sussiste la possibilità di ottenere preparazioni alternative senza glutine e/o per altre intolleranze. Bar centrale e bar Olimpico, con terrazza direttamente in prossimità della grande piscina.

— Servizi

hall circondata da diversi angoli salotto per tv, lettura, gioco. In tutta l'area la copertura Wi-Fi consente l'accesso a internet. Sempre a pagamento, disponibile anche una postazione internet fissa. All'interno dell'hotel sono presenti anche un piccolo negozio di antiquariato e gioielleria d'epoca e la

boutique Kissos per shopping casual ed elegante e raffinati accessori e gadget. Centro congressi composto da 8 sale modulari, con capienza da ca. 15 a 350 persone, attrezzate con la tecnologia più innovativa. 5 piscine (di cui una a pagamento), perfettamente inserite nel verde scenario del grande parco, alimentate con l'acqua termale della sorgente Tifeo, dalle diverse dimensioni, temperature e collocazioni creano un percorso di autentico benessere e relax assieme a grandi solarium. Piscina "Olimpica", esterna semi olimpionica (ca. 26°-28°C) adatta anche ai bambini; piscina "Tropicale" (ca. 36°C), termale coperta, all'interno di una serra con piante e fiori tropicali; piscina "Tifeo" (ca. 30°-32°C), termale scoperta, circondata da ampia terrazza; piscina per bambini, costituita da vasca esterna semicircolare nella quale domina una roccia; piscina "Terapeutica" (ca. 38°-40°), termale interna, dotata di cascate per massaggio alla schiena, a pagamento, in quanto inserita in un circuito benessere specifico con necessità di prescrizione del medico dello stabilimento. Palestra, campo da tennis, area giochi per bambini. Servizio navetta per la spiaggia convenzionata, a pagamento e ad orari prestabiliti. Parcheggio interno, incustodito, gratuito. Animali ammessi su richiesta di piccola taglia, a pagamento, rispettando le norme di buon comportamento indicate dall'hotel.

— Mare

il mare e la spiaggia dei Pescatori si trovano a ca. 1.5 km, mentre la spiaggia dei Maronti dista ca. 7 km. A pagamento, è possibile usufruire del servizio navetta organizzato per il trasferimento di andata e ritorno ad orari prestabiliti e per la spiaggia convenzionata.

— Benessere

reparto termale interno convenzionato S.S.N. Centro benessere interno con sauna finlandese, bagno turco, breve percorso Kneipp, docce cromatiche ed aromatiche, stanza del sale e per chi accede al circuito di pomeriggio è previsto l'uso della piscina terapeutica. Per il circuito benessere (a pagamento) è necessaria la prescrizione medica. Massaggi e trattamenti estetici viso/corpo e fisioterapici. Centro dialisi interno.

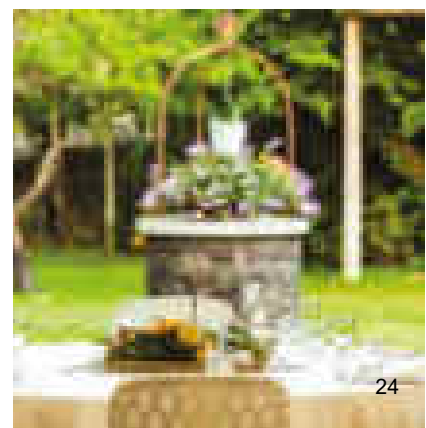

Hotel Continental Ischia

ISCHIA | ****

PREZZI PER PERSONA

Tipologia camera	classic
Trattamento	FBB
PERIODI	7 NOTTI
A 26/06 - 25/07 05/09 - 19/09	688,00 €
B 25/07 - 08/08	813,00 €
C 08/08 - 22/08	950,00 €
D 22/08 - 05/09	719,00 €
E 19/09 - 30/09	525,00 €

Soggiorno: settimanale

Check in da h 14:00 | Check out entro h 10:00

Supplementi per persona a notte

Superior € 15,00
 Junior suite € 45,00
 Suite € 55,00
 Singola € 15,00
 Doppia uso singola € 30,00
 Galà di Ferragosto (obblig.) € 50,00

Riduzioni per persona a notte

Bambino 0/3 anni gratis nel letto dei genitori (pasti al consumo)
 3°/4° letto 3/12 anni -25%
 3°/4° letto adulto -10%

Da pagare in loco per notte

Culla (su richiesta) 0/2 anni € 10,00
 Animali (su richiesta, piccola taglia) € 10,00 (rispettando le regole Hotel)

Note

Su richiesta possibilità di cucina senza glutine ed attenta alle intolleranze alimentari.
 Terme interne convenzionate SSN.

La quota comprende

Internet Wi-Fi, ingresso alle piscine esterne termali e coperta termale. Palestra, campo da tennis su prenotazione. Parcheggio interno gratuito. Assistenza Ischia Red Carpet.

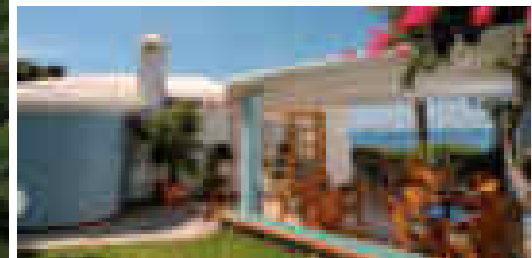
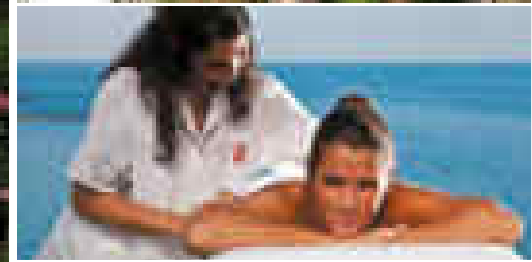

Hotel & Spa Continental Mare



Privilegi Sunlux Viaggi

ISCHIA | ★★★★★

Sunlux
Viaggi | 23

— Descrizione

l'Hotel & SPA Continental Mare è a picco sulla suggestiva baia di Cafiero, in un ampio e tranquillo parco, non lontano dal porto di Ischia, dai locali della Riva Destra e dalle strade dello shopping. In fresco stile mediterraneo si compone di un corpo centrale con i servizi principali e vari corpi camere.

— Distanze

sul mare; piccola caletta raggiungibile da stradina interna con ca. 100 gradini; inizio del centro a ca. 1.5 km; porto d'Ischia a ca. 800 m; Fermata bus all'entrata dell'hotel.

— Unità abitative

63 camere, distribuite in vari corpi, dotate di bagno privato con doccia o vasca, phon, telefono, tv, minibar, cassaforte ed aria condizionata. Tipologie: comfort (1/2 posti), con balcone o terrazzo vista giardino; vista mare (1/2 posti), con balcone o terrazzo vista mare e del Golfo; junior suite, ampia, su 2 livelli, con letto matrimoniale soppalcato e zona giorno con divano letto ed angolo lettura e terrazzo con vista sul giardino o fronte mare. Adatta a nuclei familiari di 3 persone; superior (1/2 posti), con balcone o terrazzo vista mare frontale; family comfort, ampie camere adatte a famiglie composte da 2 adulti e 2 bambini, alcune su 2 livelli con zona giorno e tutte con divano letto per 2 persone, letto matrimoniale e balcone vista mare o giardino.

— Ristorazione

colazione al buffet; Il servizio ristorazione offre la possibilità di scegliere tra pranzo e cena. La cucina prevede specialità della tradizione locale e mediterranea, con menu a scelta e servizio al tavolo. Per la cena è richiesto abbigliamento consono con pantaloni lunghi. Su richiesta possibilità di cucina senza glutine ed attenta alle intolleranze alimentari. Bar e servizio snack.

— Servizi

hall, 2 piscine: piscina Giardino di acqua termale (ca. 30°C), circondata da prato, con zona prendisole e piscina Panoramica (ca. 28°C), con solarium. Beauty center per trattamenti estetici. Parcheggio interno incustodito, gratuito. Animali ammessi su richiesta di piccola taglia, a pagamento, rispettando le regole di buon comportamento indicate dall'hotel.

— Mare

l'hotel si affaccia sulla baia di Cafiero ed al suo interno, attraverso una stradina in discesa di ca. 100 gradini, è possibile arrivare alla piccola caletta sottostante. Piattaforma con lettini e sdraio a disposizione degli ospiti. Spiaggia degli Inglesi a ca. 800 m e spiaggia di San Pietro a ca. 1.5 km; Parco Termale Castiglione ca. 500 m.

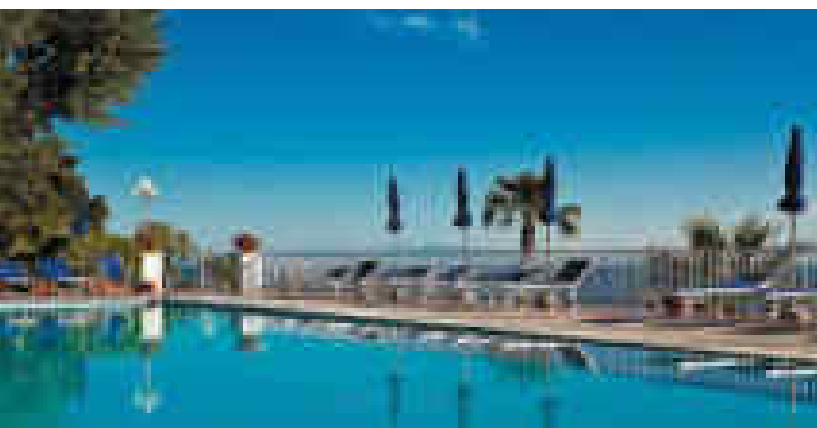

Hotel & SPA Continental Mare

ISCHIA | ****

PREZZI PER PERSONA

Tipologia camera	comfort
Trattamento	HB
PERIODI	NOTTE
A 12/06 - 08/08 29/08 - 26/09	95,00 €
B 08/08 - 29/08	130,00 €
C 26/09 - 30/09	80,00 €

Soggiorno: min. 7 notti in A/B, min. 3 notti C

Check in da h 14:00 | Check out entro h 10:00

Supplementi per persona a notte

Pensione completa € 35,00
 Vista mare € 30,00 A/C, € 40,00 B
 Junior suite € 40,00 A/C, € 50,00 B
 Superior € 55,00 in A/C, € 65,00 in B
 Doppia uso singola € 50,00

Riduzioni per persona a notte

Camera e prima colazione -€ 10,00 (solo su richiesta in B)
 Bambino 0/3 anni gratis nel letto dei genitori (pasti al consumo)
 3°/4° letto 3/12 anni -30%
 3°/4° letto adulto -10%

Da pagare in loco

Cena di Ferragosto € 70,00 in BB, incluso in HB/FB
 Culla (su richiesta) 0/2 anni € 20,00 per notte (pasti al consumo)
 Animali (su richiesta, piccola taglia) € 10,00 per notte

Note

Su richiesta possibilità di cucina senza glutine ed attenta alle intolleranze alimentari

La quota comprende

Utilizzo piscine termali, solarium attrezzato con lettini ed ombrelloni e piattaforma attrezzata. Parcheggio. Assistenza Ischia Red Carpet.



Hotel Floridiana Terme



Privilegi Sunlux Viaggi

ISCHIA | ★★★★★

Sunlux Viaggi | 24

— Descrizione

L'Hotel Floridiana è uno storico albergo fondato nel 1901, dal fascino immutato nel tempo. Fin dalla sua fondazione è stata scelta come luogo di villeggiatura da aristocratici, politici, intellettuali ed artisti provenienti da ogni parte del mondo ed è stata location di diversi film italiani e stranieri. La posizione è comodissima per la sua centralità, nel cuore della zona pedonale, via dello shopping (Corso Vittoria Colonna) ed a pochi passi dalla piazzetta, dal mare e dalla spiaggia. Si compone di un corpo centrale e di alcune camere a schiera disposte sul lato piscina o giardino.

— Distanze

in centro, nel Corso Vittoria Colonna (via dello shopping); dal mare e dalla spiaggia di San Pietro ca. 100 m; Porto d'Ischia ca. 950 m.

— Unità abitative

64 camere, di cui 52 camere tra doppie/triple/quadruple, 4 junior suite ed 8 singole. Tutte finemente arredate, con terrazzo o balcone, bagno privato con doccia, phon, telefono, tv, Wi-Fi, cassetta di sicurezza, minibar, aria condizionata (15/06-15/09) e riscaldamento. Tipologie: standard, vista giardino e con supplemento vista piscina o vista mare; junior suite, in parte su due livelli, con terrazzo vista mare ed alcune fino a 5 posti.

— Ristorazione

colazione al buffet di tipo continentale. La cucina del ristorante "Floridiana", coniuga tradizione ed innovazione, le contaminazioni di gusto esotico si affiancano ai tradizionali piatti italiani, campani e locali. Menu a scelta con servizio al tavolo e con buffet di antipasti a cena e di insalate a pranzo.

Snack bar all'aperto, adiacente alla piscina, disponibile anche per lunch leggeri e sfizioserie.

— Servizi

hall, saloni e tavoli da gioco, sala tv ed internet point. Ascensori, che però non raggiungono tutte le camere. Piano bar e serata danzante una volta a settimana. Giardino; 3 piscine: grande piscina termale esterna (ca. 30°C), circondata da ampio solarium con lettini ed ombrelloni; piccola piscina esterna (ca. 34°C) con idromassaggi e solarium circostante attrezzato con annesso percorso Kneipp; piscina al coperto (ca. 31°C) con ingresso dal giardino e dal centro termale; sedia eudermica e doccia eudermica con acqua termale a 34-35°C non filtrata. Palestra con zona fitness e sala pesi. Piccolo parcheggio privato interno a posti limitati, non custodito, gratuito.

Animali ammessi su richiesta di piccola taglia, a pagamento, rispettando le norme di buon comportamento indicate dall'hotel.

— Mare

nelle vicinanze dell'hotel vi è la spiaggia di San Pietro, agevolmente raggiungibile a piedi con possibilità sia di lido attrezzato convenzionato (a pagamento) che di spiaggia libera.

— Benessere

reparto termale interno convenzionato S.S.N. e SPA completamente rinnovata, per cure a base di acqua e fango termale, ossigeno terapia, onde biofasiche, hot stones, tecniche orientali di massaggio e rilassamento, trattamenti estetici.



Hotel Floridiana Terme

ISCHIA | ****

PREZZI PER PERSONA

Tipologia camera	standard	standard vista mare	singola
Trattamento	HB	HB	HB
PERIODI	NOTTE	NOTTE	NOTTE
A 15/05 - 29/05 25/09 - 29/10	86,00 €	106,00 €	108,00 €
B 29/05 - 10/08 30/08 - 25/09	112,00 €	132,00 €	134,00 €
C 10/08 - 30/08	132,00 €	152,00 €	154,00 €

Soggiorno: min. 2 notti in A/B, min. 7 notti in C

Check in da h 14:00 | Check out entro h 11:00

Supplementi per persona a notte

Pensione completa € 20,00
Vista piscina € 10,00
Junior suite € 30,00
Doppia uso singola € 46,00

Riduzioni per persona a notte

Camera e prima colazione -€ 7,00
Bambino 0/2 anni gratis nel letto dei genitori (pasti al consumo)
3° letto 2/6 anni -25%
3° letto 6/12 anni -20%
3°/4° letto adulto -15%
4° letto in standard e junior suite
Possibilità su richiesta del 5° letto in junior suite

Da pagare in loco

Culla (su richiesta) 0/2 anni € 15,00 per notte
Galà di Ferragosto (obblig.) € 25,00 in HB/FB (se non si desidera partecipare al galà possibilità di sostituzione con il pranzo)
Noleggio teli piscina € 8,00 per persona a soggiorno con cambio giornaliero
Noleggio accappatoio € 15,00 per persona a soggiorno (eventuale cambio gratuito all'occorrenza)
Animali (su richiesta, piccola taglia) € 10,00

Offerte speciali

Piano famiglia: 2 adulti + 2 bambini (fino a 12 anni) = 3 quote intere
Sposi: bottiglia di spumante in camera all'arrivo
Terme: 1 massaggio terapeutico 18' + 1 maschera viso nei mesi di aprile, luglio ed ottobre per soggiorni di min. 5 notti

Note

Celiachia ed intolleranze alimentari: possibilità su richiesta di cucina senza glutine (prodotti base) ed attenta alle intolleranze alimentari
Terme interne convenzionate S.S.N.
Piccolo parcheggio privato interno a posti limitati, non custodito, gratuito

La quota comprende

Utilizzo della piscina termale esterna e del solarium, della jacuzzi esterna, con idromassaggi ed annesso percorso Kneipp, della piscina al coperto e della palestra con zona fitness e sala pesi.



— Descrizione

l'Hotel Terme Alexander vanta una posizione veramente esclusiva, con il mare di fronte e circondato da un ampio giardino privato che immette direttamente sull'elegante corso Vittoria Colonna, via dello shopping. E' composto da un unico corpo sviluppato su più livelli.

— Distanze

in centro e con il mare di fronte ca. 20 m; spiaggia di San Pietro da ca. 50 m; Porto d'Ischia a ca. 1.3 km.

— Unità abitative

100 camere, ampie e luminose, dotate di bagno privato con vasca o doccia, phon, telefono, tv, cassaforte, frigobar ed aria condizionata centralizzata a fasce orarie (luglio e agosto). Tipologie: standard, con finestra dall'affaccio laterale o sul piccolo cortile interno; balcone/terrazzo vista giardino, con affaccio sul giardino d'ingresso e/o sulla limonaia; balcone/terrazzo vista mare, spaziose e con vista panoramica diretta sul mare.

— Ristorazione

colazione continentale al buffet. Ristorante dalla cucina mediterranea con menu a scelta e servizio al tavolo e buffet di verdure ed antipasti. Possibilità su richiesta di cucina senza glutine ed attenta alle intolleranze alimentari. American bar.

— Servizi

ampia hall, reception h24, sala giochi da tavolo e tv, Wi-Fi, 2 ascensori. Serata con musica una volta a settimana. Grande piscina esterna, dalla panoramica vista con affaccio sul mare e con solarium attrezzato con lettini ed ombrelloni e piscina termale coperta. Parcheggio privato interno, non custodito, gratuito. Animali non ammessi.

— Mare

il mare è proprio di fronte all'hotel con piccolo attraversamento stradale. La spiaggia di San Pietro è facilmente raggiungibile a piedi in pochi passi e offre la possibilità di trovare sia lidi privati che spiaggia libera.

— Benessere

reparto termale interno convenzionato S.S.N. Centro benessere con piscina termale coperta, percorso vascolare Kneipp, sauna e piccola palestra. Possibilità di massaggi e trattamenti estetici a pagamento.

Hotel Terme Alexander



WiFi 
Privilegi Sunlux Viaggi

ISCHIA | ★★★★★

 Sunlux Viaggi | 25



Hotel Terme Alexander

ISCHIA | ****

PREZZI PER PERSONA

Tipologia camera	standard
Trattamento	BB
PERIODI	NOTTE
A 16/05 - 27/06	70,00 €
B 27/06 - 07/08	75,00 €
C 07/08 - 22/08	110,00 €
D 22/08 - 01/09	80,00 €
E 01/09 - 26/09	70,00 €
F 26/09 - 17/10	55,00 €

Soggiorno: min. 5 notti dal 07/08 al 22/08,
min. 2 notti restanti periodi

Supplementi per persona a notte

Mezza pensione € 20,00
Pensione completa € 40,00
Balcone vista giardino € 15,00
Balcone vista mare € 25,00
Singola standard € 15,00
Doppia uso singola standard € 60,00

Da pagare in loco per notte

Culla (su richiesta) 0/3 anni € 26,00 (pasti al consumo)

Offerte speciali (non cumulabili)

Prenota prima: -10% per prenotazioni confermate entro 60 giorni prima della data di inizio soggiorno escluso dal 07/08 al 21/08
Non rimborsabile: -15% per prenotazioni entro 30 giorni prima della data di inizio soggiorno, escluso dal 07/08 al 21/08

Note

Celiachia ed intolleranze alimentari: possibilità su richiesta di cucina senza glutine ed attenta alle intolleranze alimentari
Galà di ferragosto incluso in HB/FB
Parcheggio interno (incustodito) gratuito
Animali non ammessi
Reparto termale convenzionato S.S.N.

La quota comprende

Utilizzo del Wi-Fi, della piscina esterna ed interna termale, della sauna/bagno turco, del percorso kneipp e della palestra. Parcheggio interno. Assistenza Ischia Red Carpet.

Check in da h. 13:00 | Check out 11:00

Riduzioni per persona a notte

Bambino 0/3 anni gratis nel letto dei genitori (pasti al consumo)
3°/4° letto 3/12 anni -40%
3°/4° letto adulto -20%
4° letto disponibile in standard e vista giardino (n.d. in vista mare)

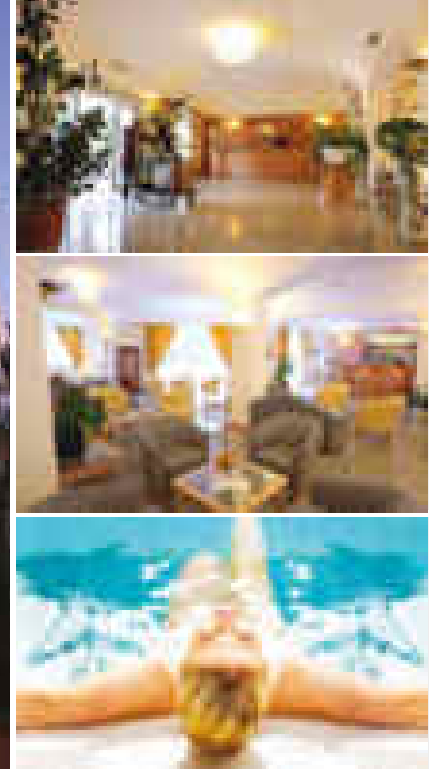

— Descrizione

l'Hermitage Hotel Terme & SPA si trova in prossimità del centro ed a breve distanza dal mare. In stile mediterraneo, è formato da un corpo centrale disposto su più livelli e da altri 2 corpi dislocati nel parco circostante. I servizi principali sono privi di barriere architettoniche.

— Distanze

dal centro ca. 500 m; dal mare e dalla spiaggia ca. 750 m.

— Unità abitative

105, dotate di bagno privato con doccia o vasca, phon, telefono, tv-sat e Sky, frigobar, cassaforte, aria condizionata (15/06 - 15/09) e balcone o terrazzo. Tipologia: garden (standard), ubicate nel parco, raggiungibili percorrendo delle scale e gradini (non servite da ascensore). Nel corpo principale (servite da ascensore): comfort, con vista sul parco e/o sulle piscine esterne; comfort lato mare, ai piani superiori, con vista panoramica verso il mare, Ischia Ponte ed il castello Aragonese (alcune adatte ai diversamente abili); deluxe, camere completamente nuove; junior suite lato mare più ampie, con angolo salotto e divano letto singolo, con meravigliosa vista panoramica. Possibilità di camere comunicanti.

— Ristorazione

colazione a buffet, ristorante panoramico e climatizzato, dalla cucina tipica

mediterranea e nazionale, con menu a scelta, buffet di antipasti e servizio al tavolo. Il trattamento di mezza pensione prevede la colazione e la cena. Ristorante snack in terrazza per pranzo à la carte. 2 Bar di cui un pool bar.

— Servizi

hall, Wi-Fi nelle aree comuni, ascensore nel corpo centrale. Giardino, terrazze solarium, campo da tennis, e sala meeting (da 10 a ca. 160 posti). 3 piscine, di cui con acqua dolce nei mesi di luglio e agosto ed una coperta termale, percorso Kneipp e poltrone con cascata. Nei mesi di luglio ed agosto animazione soft sia per i più adulti che per i più piccini (dai 4 anni). Parcheggio privato gratuito (non custodito). Animali ammessi su richiesta di piccola taglia, a pagamento e rispettando le regole di comportamento impartite dall'hotel.

— Mare

il mare e la spiaggia si possono raggiungere volendo anche a piedi, tuttavia è previsto un servizio navetta ad orari prestabiliti. Presso la spiaggia convenzionata (piattaforma attrezzata), ad esclusione del mese di agosto, sono inclusi in quota per soggiorni settimanali 1 ombrellone e 2 sdraio per camera.

— Benessere

centro benessere termale Cinthia, con reparto termale interno (convenzionato SSN) e centro beauty con piscina termale coperta, sauna, bagno turco e docce emozionali con diluvio e trattamento policromatico. Palestra techno gym.

Hotel Hermitage & Park Terme



Privilegi Sunlux Viaggi

ISCHIA | ★★★★★

Sunlux Viaggi | 26

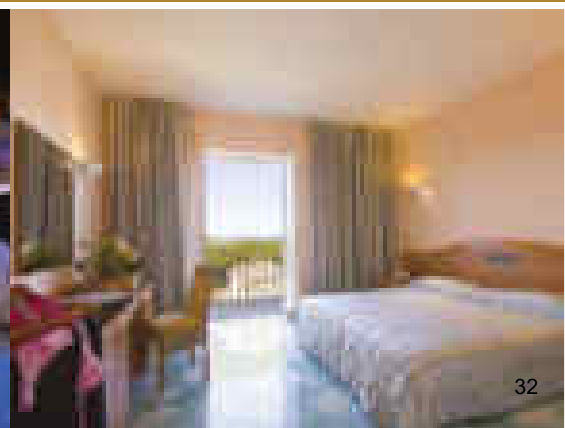

Hermitage Hotel Terme & SPA

ISCHIA | ****

PREZZI PER PERSONA

Tipologia camera		standard	
Trattamento		BB	HB
PERIODI		NOTTE	NOTTE
A	28/05 - 02/04 05/04 - 22/05 25/09 - 07/11	85,00 €	100,00 €
B	22/05 - 07/08 29/08 - 25/09	100,00 €	115,00 €
C	02/04 - 05/04 07/08 - 29/08	135,00 €	150,00 €

Soggiorno: min. 7 notti dal 07/08 al 28/08, min. 3 notti restanti periodi

Check in da h 14:00 | Check out entro h 10:00

Supplementi per persona a notte

Pensione completa (min. 3 notti) € 25,00
 Comfort € 10,00
 Comfort lato mare € 18,00
 Deluxe € 23,00
 Junior suite € 30,00
 Singola € 15,00
 Doppia uso singola € 45,00

Riduzioni per persona a notte

Bambino 0/2 anni gratis in culla o letto dei genitori (pasti al consumo)
 3° letto 2/12 anni -100% in A/B, -50% in C
 4° letto 2/12 anni -50%
 3°/4° letto adulto -20%

Da pagare in loco per notte

Culla (su richiesta) 0/2 anni: gratuita (pasti al consumo)
 Animali (su richiesta, piccola taglia) € 10,00 (rispettando le regole Hotel)

Offerte speciali (non cumulabili)

Piano famiglia: 2 adulti + 2 bambini (2/12 anni) stessa camera = 2 quote intere in A/B (bambini gratis), 3 quote intere in C, minimo 7 notti
 Pacchetto viaggio: per prenotazioni di min. 7 notti in A/B confermate entro 45 giorni prima -15%, entro 30 giorni prima -10%
 Non rimborsabile: -10% oppure entro 30 giorni prima -15%
 Speciale mezza pensione: HB al prezzo BB per soggiorni min. 7 notti in A/B

Note

Celiachia ed intolleranze alimentari: possibilità su richiesta di cucina senza glutine ed attenta alle intolleranze alimentari
 Spiaggia convenzionata (piattaforma attrezzata con 1 ombrellone e 2 sdraio per camera) inclusa in quota ad esclusione del mese di agosto.
 Servizio navetta da/per la spiaggia ad orari prestabiliti
 Nei mesi di luglio ed agosto animazione soft sia per i più adulti che per i più piccini (dai 4 anni)
 Parcheggio privato (non custodito) gratuito
 Terme interne convenzionate S.S.N.

La quota comprende

Utilizzo del Wi-Fi, delle piscine, della zona benessere con sauna, bagno turco e doccia policromatica e della palestra. Nei mesi di luglio ed agosto animazione soft sia per i più adulti che per i più piccini (dai 4 anni). Spiaggia convenzionata (piattaforma attrezzata con 1 ombrellone e 2 sdraio per camera) ad esclusione del mese di agosto, con servizio navetta ad orari prestabiliti. Parcheggio privato. Assistenza Ischia Red Carpet.

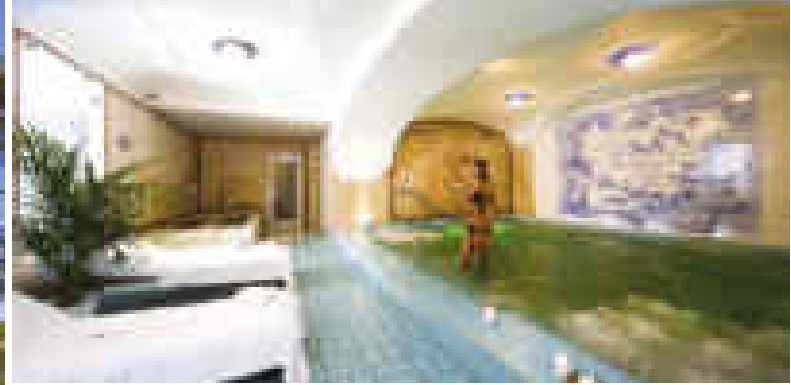

Hotel Central Park

ISCHIA | ★★★★★



Privilegi Sunlux Viaggi



— Descrizione

l'Hotel Central Park vanta una posizione strategica e centrale, nelle vicinanze di piazza degli Eroi ed a breve distanza dal Corso Vittoria Colonna (via dello shopping) e dal mare. Immerso nel verde della pineta, si compone di un corpo unico disposto su più livelli.

— Distanze

in centro, a ca. 50 m da piazza degli Eroi e ca. 400 m dalla piazzetta San Girolamo; mare e spiaggia di San Pietro a ca. 600 m, spiaggia dei Pescatori a ca. 900 m.

— Unità abitative

59 camere, tutte con bagno privato, doccia e phon, telefono, tv, Wi-Fi, cassaforte, minibar ed aria condizionata (da giugno a settembre). Tipologie: standard, con terrazzino e possibilità di 3°/4° posto letto; superior con balcone affacciato sul parco per massimo due persone.

— Ristorazione

colazione al buffet; ristorante con cucina tradizionale ischitana e mediterranea. Menu a scelta con servizio al tavolo e buffet di verdure. Serata di gala con menu tipico e musica dal vivo una volta a settimana. Possibilità, su richiesta preventiva, di cucina senza glutine ed attenta ad alcune intolleranze alimentari. Bar nella hall e bar "Delphis" a bordo piscina.

— Servizi

hall, sala tv ed angolo per il gioco, Wi-Fi in tutta la struttura, ascensore. 2 piscine termali: piscina esterna con solarium attrezzato con ombrelloni e lettini; piscina termale interna "Tifeo" (ca. 36°C) con idromassaggio, cascata cervicale e luci di cromoterapia. Piccolo parcheggio privato interno fino ad esaurimento posti e parcheggio videosorvegliato a pagamento. Animali ammessi su richiesta di piccola taglia, gratuitamente, rispettando le norme di buon comportamento indicate dall'hotel.

— Mare

dal mare e dalla spiaggia di San Pietro poche centinaia di metri e spiaggia dei Pescatori a meno di 1 km. Per soggiorni settimanali, da maggio a luglio e da settembre a ottobre (agosto escluso), spiaggia presso lido convenzionato, con ombrellone e sdraio inclusi.

— Benessere

reparto termale convenzionato S.S.N. Moderna SPA per cure termali, bagni e fanghi, reparto beauty, palestra, bagno turco e frigidarium, percorso Kneipp e piscina termale con idromassaggio e cromoterapia. A pagamento possibilità di trattamenti estetici e massaggi.

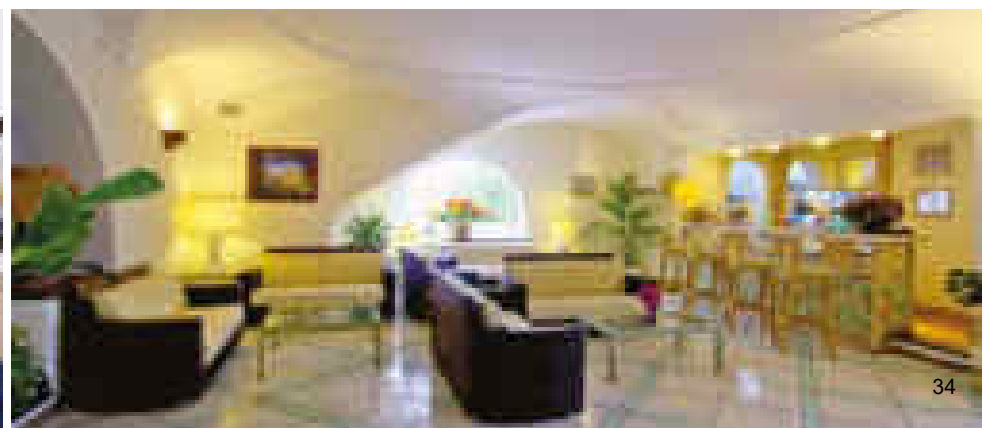
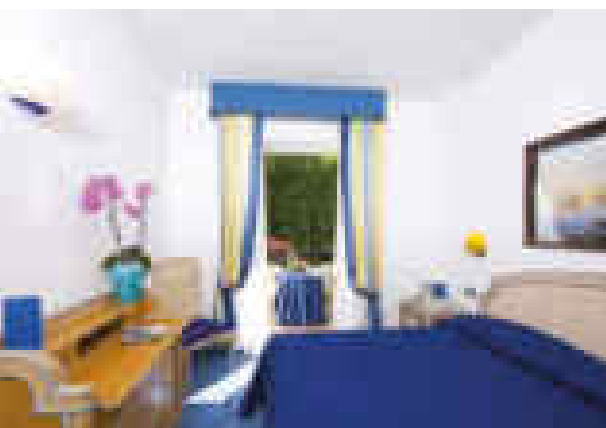

Hotel Terme Central Park

ISCHIA | ****

PREZZI PER PERSONA

Tipologia camera	standard
Trattamento	HB
PERIODI	NOTTE
A 30/04 - 16/05 03/10 - 24/10	95,00 €
B 16/05 - 20/06 26/09 - 03/10	115,00 €
C 20/06 - 08/08 29/08 - 26/09	120,00 €
D 08/08 - 29/08	132,00 €

Soggiorno: min. 2 notti in A/B, min. 3 notti in C, min. 7 notti in D

Check in da h 12:00 | Check out entro h 10:00

Supplementi per persona a notte

Pensione completa € 25,00
 Superior € 25,00
 Singola € 25,00
 Doppia uso singola € 40,00

Riduzioni per persona a notte

Camera e prima colazione -€ 15,00
 Bambino 0/2 anni gratis nel letto dei genitori (pasti al consumo)
 3°/4° letto 2/12 anni -30%*
 3°/4° letto adulto -20%*
 *4° letto disponibile in camera standard

Da pagare in loco

Galà di Ferragosto (obblig.) € 50,00 per persona
 Culla (su richiesta) 0/2 anni € 25,00 per notte (pasti al consumo)

Offerte speciali

Prenota prima: -10% per prenotazioni confermate entro il 30/04 oppure -10% per prenotazioni confermate entro 60 giorni prima dell'arrivo
 Piano famiglia: 2 adulti + 2 bambini (2/12 anni) = 3 quote intere nei periodi A/B
 Piano famiglia single: 1 adulto + 2 bambini (2/12 anni) = 2 quote intere nei periodi A/B
 Sposi e nozze oro/argento: spumante in camera e frutta

Note

Celiachia ed intolleranze alimentari: possibilità su richiesta di preparazione menu per diete particolari e cucina senza glutine (per celiaci)
 Animali (su richiesta, piccola taglia): ammessi gratuitamente (rispettando le regole Hotel)
 Terme interne convenzionate S.S.N.
 Struttura con poche barriere architettoniche (no camere per diversamente abili)

La quota comprende

Utilizzo delle 2 piscine termali: piscina esterna con solarium attrezzato con ombrelloni e lettini; piscina termale interna "Tifeo" (ca. 36°C) con idromassaggio, cascata cervicale e luci di cromoterapia. Per soggiorni settimanali, da maggio a luglio e da settembre a ottobre (agosto escluso), spiaggia presso lido convenzionato, con ombrellone e sdraio inclusi.



Hotel Regina Palace Terme



Privilegi Sunlux Viaggi

ISCHIA | ★★★★★

Sunlux Viaggi | 27

— Descrizione

l'Hotel Regina Palace Terme è situato in zona molto comoda e centralissima, a metà strada tra due delle principali piazze di Ischia (piazza degli Eroi e piazzetta San Girolamo) nel cuore pulsante dello shopping center, immerso nel verde della pineta ischitana, con il mare nelle vicinanze. Elegante e storico albergo, composto da un corpo centrale su più livelli e da un corpo in zona piscina.

— Distanze

in centro, con piazzetta San Girolamo a ca. 150 m e piazza degli Eroi a ca. 180 m; spiaggia e mare a partire da ca. 500 m, con spiaggia di San Pietro e spiaggia dei Pescatori quasi equidistanti; porto d'Ischia a ca. 1.3 km.

— Unità abitative

52 camere, tutte con bagno privato con doccia o vasca, phon, telefono, tv, Wi-Fi, cassaforte, frigobar, riscaldamento ed aria condizionata dal 15/06 al 15/09. Tipologie: classic; 15 superior; 5 junior suite e 1 suite, con anticamera, angolo salotto e terrazza.

— Ristorazione

colazione al buffet; ristorante dalla cucina tipica mediterranea, unita a piatti nazionali ed internazionali, con menu a scelta e servizio al tavolo con buffet di antipasti e verdure. A richiesta menu dietetici e possibilità di cucina senza glutine (prodotti base). American Bar.

— Servizi

hall, Wi-Fi; ascensore. Piscina esterna con solarium attrezzato, parco/giardino e piscina coperta nel reparto termale con idromassaggio. Parcheggio interno, incustodito, gratuito ed a posti limitati. Animali ammessi su richiesta, di piccola taglia, gratuitamente e rispettando le norme di buon comportamento indicate dall'hotel.

— Mare

spiaggia di San Pietro e dei Pescatori raggiungibili a piedi in poche centinaia di metri, con possibilità di lidi privati a pagamento e di spiaggia libera. Servizio spiaggia c/o lido Medusa (escluso agosto) con ombrellone e sdraio inclusi per soggiorni settimanali a ca. 500 m.

— Benessere

reparto termale convenzionato S.S.N. e centro benessere raggiungibile comodamente con ascensore, con bagno turco e beauty center.

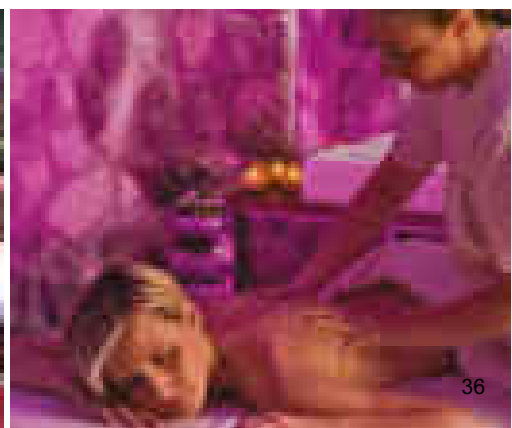



San Valentino Hotel Terme & Spa



Privilegi Sunlux Viaggi

ISCHIA | ★★★★★



— Descrizione

il San Valentino Hotel Terme & SPA si trova nel cuore di Ischia, in zona silenziosa ed elegante, a metà strada tra Ischia Porto ed Ischia Ponte, i cui centri si possono raggiungere anche a piedi per chi ama passeggiare. In stile mediterraneo, circondato dal verde del suo giardino e nelle vicinanze del parco pubblico, si compone di un grande edificio su più livelli, all'interno del quale si trovano i servizi principali, le aree comuni e buona parte delle camere e da una Villa in giardino con le restanti camere disposte su 2 piani.

— Distanze

inizio del centro di Ischia Ponte a ca. 700 m; piazza degli Eroi a ca. 600 m; piazzetta San Girolamo (corso Vittoria Colonna) a ca. 950 m; spiaggia dei Pescatori a ca. 850 m e spiaggia di San Pietro a ca. 1.2 km; Riva Destra a ca. 1.5 km; porto d'Ischia a ca. 1.7 km; fermata del bus di linea a ca. 350 m.

— Unità abitative

130 camere, tutte dotate di bagno privato, doccia o vasca, phon, telefono, tv, Wi-Fi, mini frigo, riscaldamento centralizzato, aria condizionata (da metà giugno a metà settembre) e balcone o terrazzo. Tipologie: economy, ai piani bassi ed in Villa, con vista piscina o giardino; standard, dal piano hall fino al 2° piano, con vista sul retro o vista piscina/parco; superior, dal piano hall al 2° piano, recentemente rinnovate, ampie e con vista panoramica (vista mare laterale o vista parco); relax, al 3° piano, con vista panoramica (vista mare laterale o vista parco); family, adatte ai nuclei familiari, di cui 2 di tipologia relax; singola standard, dai piani bassi sino al 3° piano, con vista interna o parco.

— Ristorazione

colazione continentale al buffet; ristorante dalla cucina tipica mediterranea e della tradizione ischitana,

con menu a scelta sia a pranzo che a cena, buffet di insalate (a pranzo) e di antipasti/verdure (a cena) e servizio al tavolo per le portate principali. Possibilità su richiesta di cucina senza glutine ed attenta ad alcune intolleranze alimentari e menu per vegetariani predisposto sia a pranzo che a cena. Gala dinner una volta a settimana. Bar con possibilità di servizio snack negli orari indicati.

— Servizi

ampia hall con originale esposizione d'epoca "Le Officine Meccaniche San Valentino", con moto, vespa, side car ed ape calessino ed oggetti d'antiquariato, Wi-Fi, ascensore. Piscina scoperta alimentata da acqua dolce filtrata con temperatura di ca. 18°-22°C, con intorno terrazzo solarium attrezzato, giardino, 2 piscine coperte di acqua termale a ca. 32°-34°C (con ingresso vietato agli under 15 anni), di cui una con idromassaggio ed una con cascata cervicale; percorso Kneipp, doccia emozionale, sauna e

bagno turco. Servizio navetta da/per la spiaggia dei Pescatori ed il centro, da metà giugno a metà settembre, ad orari prestabiliti. Parcheggio privato interno, incustodito a pagamento. Animali di piccola e media taglia, benvenuti gratuitamente, rispettando le regole di buon comportamento indicate dall'hotel.

— Mare

la spiaggia dei Pescatori è la spiaggia più vicina all'hotel, a ca. 850 m ed è dotata sia di lidi privati (a pagamento) che di spiaggia libera, e nei pressi vi sono anche ristoranti e bar. Nei periodi di alta stagione, è disponibile un servizio navetta ad orari prestabiliti. La spiaggia di San Pietro è più lontana e per arrivarci bisogna percorrere poco più di 1 km.

— Benessere

moderno centro termale convenzionato S.S.N. per cure termali e trattamenti viso/corpo e di fisioterapia ed osteopatia.

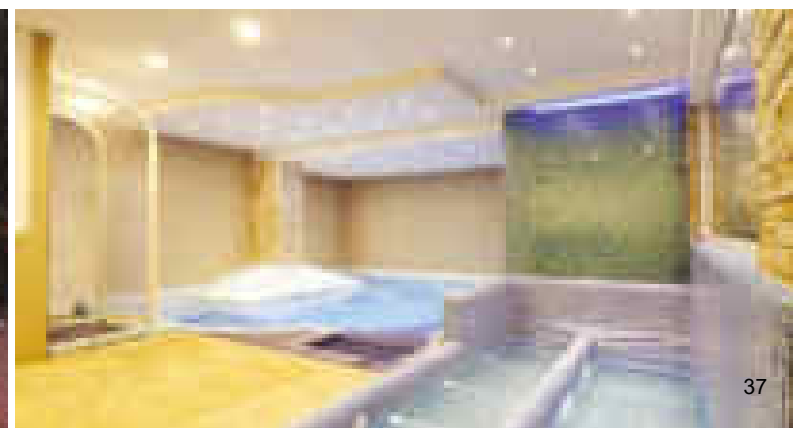



— Descrizione

l'Hotel Royal Terme si trova in posizione centrale ed a breve distanza dalla zona pedonale, dalla spiaggia e dal porto. E' formato da 2 corpi disposti su più livelli.

— Distanze

centro: a partire da ca. 200 m; corso Vittoria Colonna ca. 450 m; Ischia Ponte ca. 2 km; spiaggia di San Pietro a ca. 500 m. Porto d'Ischia a ca. 900 m.

— Unità abitative

120 camere, arredate in stile classico e dotate di balcone o terrazzo, bagno privato con doccia o vasca, phon, telefono, tv, cassaforte, minibar, riscaldamento ed aria condizionata (dal 15/06 al 31/08). Tipologia: standard. Singola senza balcone.

— Ristorazione

colazione al buffet; ristorante dalla cucina tipica nazionale e regionale, con menù a scelta, buffet di antipasti e verdure e servizio al tavolo. Cucina senza glutine disponibile solo su richiesta preventiva e con prodotti base. Bar.

— Servizi

hall, sala soggiorno e tv, Wi-Fi gratuito nelle aree comuni. 2 piscine termali esterne (ca. 36°/38°C), vasca idromassaggio jacuzzi, percorso vascolare Kneipp, ampi spazi solarium attrezzati e giardino. Bar nel giardino. Piscina termale coperta (ca. 34°C) con idromassaggio e sala fitness. Parcheggio incustodito, gratuito a posti limitati. Animali ammessi su richiesta di piccola taglia, gratuitamente, rispettando le regole di buon comportamento indicate dall'hotel.

— Mare

spiaggia di San Pietro a ca. 500 m, con lido privato accessibile gratuitamente da maggio a metà ottobre, con ombrellone, sdraio ed uso doccia/spogliatoio inclusi (lettini a pagamento).

— Benessere

complesso termale accreditato S.S.N., al quale si accede direttamente dalla hall, per cure fangoterapiche, inalatorie, trattamenti estetici e remise en forme. All'interno della SPA, percorso romano con caldarium e frigidarium a docce emozionali, percorso Kneipp e sauna.

Hotel Royal Terme



Privilegi Sunlux Viaggi

ISCHIA | ★★★★★

Sunlux Viaggi | 29



Hotel Royal Terme

ISCHIA | ****

PREZZI PER PERSONA

Tipologia camera	standard
Trattamento	FB
PERIODI	7 NOTTI
A 01/05 - 23/05	532,00 €
B 23/05 - 06/06	609,00 €
C 06/06 - 18/07	644,00 €
D 18/07 - 01/08	665,00 €
E 01/08 - 08/08	700,00 €
F 08/08 - 22/08	805,00 €
G 22/08 - 05/09	686,00 €
H 05/09 - 12/09	644,00 €
I 12/09 - 19/09	630,00 €
J 19/09 - 03/10	553,00 €
K 03/10 - 17/10	469,00 €
L 17/10 - 24/10	434,00 €
M 24/10 - 31/10	364,00 €

Soggiorno: settimanale

Check in da h 14:00 | Check out entro h 11:00

Supplementi per persona a notte

Singola € 20,00

Doppia uso singola € 35,00

Da pagare in loco

Culla (su richiesta): 0/3 anni € 10,00

Riduzioni per persona a notte

Mezza pensione -€ 10,00

Bambino 0/3 anni gratis nel letto dei genitori

3° letto 0/12 anni gratis

4° letto 3/12 anni -50%

3°/4° letto adulto -20%

Note

Cucina senza glutine solo su richiesta preventiva e con prodotti base

Galà di Ferragosto incluso

Terme interne convenzionate SSN

Servizio spiaggia dal 01/05 al 15/10 con ombrellone, sdraio ed uso doccia/spogliatoio inclusi (lettini a pagamento)

Animali (su richiesta, piccola taglia) ammessi gratuitamente

Offerte speciali

Bevande incluse ai pasti (1/2 L di acqua + 1/4 L di vino) per soggiorni di 14 notti, escluso dal 08/08 al 22/08

La quota comprende

Uso delle 2 piscine termali esterne, della vasca jacuzzi, del percorso vascolare, della piscina termale coperta con idromassaggio/controcorrente, della sala fitness e del percorso benessere (sauna, bagno turco, calidarium, frigidarium, vasca idromassaggio, panca geyser). Spiaggia privata a ca. 500 m dal 01/05 al 15/10 con ombrellone, sdraio ed uso doccia/spogliatoio inclusi (lettini a pagamento).

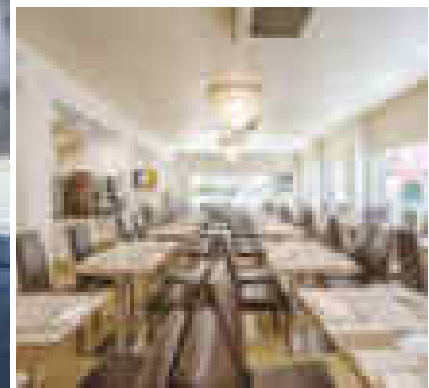
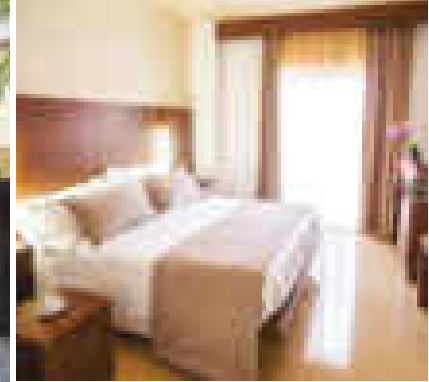

— Descrizione

l'Hotel Terme Bristol, si trova in posizione molto esclusiva, grazie alla massima centralità, nel cuore della zona pedonale e della via dello shopping, con il mare e la spiaggia a pochissimi passi ed il porto con la Riva Destra, per gli amanti della vita notturna, con ristoranti e localini, nelle immediate vicinanze.

— Distanze

in centro, nel cuore della via dello shopping; mare e spiaggia di San Pietro a partire da ca. 50 m; Riva Destra con locali e ristoranti ca. 400 m; porto d'Ischia a ca. 750 m.

— Unità abitative

in stile moderno e dotate di bagno privato con doccia, phon, telefono, tv, cassaforte, frigobar, climatizzatore. Tipologie: standard, la maggior parte con finestra, alcune con balcone o terrazzino esterno (non è possibile scegliere).

— Ristorazione

colazione al buffet; ristorante con sala interna; cucina con richiamo ai piatti regionali e della tradizione nazionale, con buffet di verdure, menu a scelta con servizio al tavolo. Bar.

— Servizi

reception h24, ascensore, saletta con angolo tv. Piscina esterna di acqua minerale a temperatura ambiente e piccola piscina coperta. La struttura non è dotata di parcheggio e si trova in zona pedonale con area a traffico limitato. I parcheggi comunali e privati sono a pagamento e distano a partire da ca. 150 m. Animali ammessi di piccola taglia su richiesta, previa disponibilità ed a pagamento, rispettando le regole di buon comportamento indicate in hotel.

— Mare

il mare e la spiaggia di San Pietro, si raggiungono compiendo ca. 60 passi, proseguendo semplicemente per il vicoletto che conduce al mare. Disponibili sia spiaggia libera che lidi in convenzione.

— Benessere

centro cure interno, convenzionato S.S.N., per cure terapeutiche termali, massaggi e trattamenti estetici.

Hotel Terme Bristol



Privilegi Sunlux Viaggi

ISCHIA | ★★★★★

Sunlux Viaggi | 31

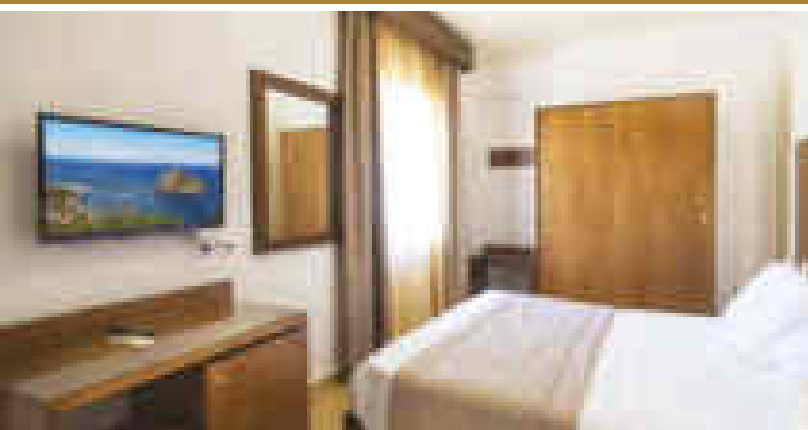

Hotel Terme Bristol

ISCHIA | ****

PREZZI PER PERSONA

Tipologia camera		standard	
Trattamento		FBB	
PERIODI		NOTTI	
A	28/03 - 02/05	7	279,00 €
B	02/04 - 05/04	Pasqua 3	150,00 €
C	30/04 - 03/05	Ponte 1 maggio 3	150,00 €
D	02/05 - 06/06	7	329,00 €
E	30/05 - 02/06	Ponte 2 giugno 3	210,00 €
F	02/06 - 06/06	Ponte 2 giugno 4	280,00 €
G	06/06 - 04/07 03/10 - 17/10	7	399,00 €
H	04/07 - 25/07 12/09 - 03/10	7	499,00 €
I	25/07 - 08/08 05/09 - 12/09	7	599,00 €
J	08/08 - 22/08	7	799,00 €
K	22/08 - 05/09	7	699,00 €
L	17/10 - 07/11	7	299,00 €

Check in da h 16:00 | Check out entro h 10:00

Supplementi per persona a notte

Singola € 20,00

Riduzioni per persona a notte

3°/4° letto dai 2 anni -50% (in divano letto a castello)

Da pagare in loco per notte

Quota infant 0/2 anni (obblig.) € 20,00 (anche se nel letto dei genitori)

Culla (su richiesta) 0/2 anni € 15,00

Animali (su richiesta, piccola taglia) € 20,00

Note

Galà di Ferragosto (obblig.) € 50,00 per persona da pagare in ADV

Terme interne convenzionate S.S.N.

La quota comprende

Utilizzo piscina esterna con ai bordi piccolo solarium attrezzato con sdraio e piscina interna. Assistenza Ischia Red Carpet.



— Descrizione

in stile mediterraneo, composto da un corpo disposto su più livelli, l'Hotel Terme Oriente si trova in pieno centro, a pochi passi dal corso principale ricco di negozi, dalla Riva Destra con i suoi ristoranti e localini e con il mare e la spiaggia nelle immediate vicinanze.

— Distanze

in centro; Riva destra a ca. 350 m; spiaggia e mare di San Pietro a ca. 200 m; spiaggia convenzionata a ca. 300 m; porto d'Ischia a ca. 600 m.

— Unità abitative

80 camere, tutte dotate di bagno privato con doccia, phon, telefono, tv, cassaforte, mini frigo (vuoto), aria condizionata (da giugno a settembre) e riscaldamento. Tipologie: standard con finestra oppure pagando un supplemento con balcone o con terrazzo.

— Ristorazione

colazione al buffet. Ristorante con cucina ricca di piatti tipici della tradizione ischitana, campana e mediterranea, dal menu a scelta, contorni al buffet e servizio al tavolo. Serata settimanale "Cena del Pescatore" con musica napoletana. Bar.

— Servizi

hall, saletta tè, ascensore (non raggiunge la sala ristorante). Internet point e Wi-Fi nel salone e nel bar. 2 piscine di cui una scoperta attrezzata con lettini, sdraio e ombrelloni ed una coperta ca. 36°-38°C con idromassaggio. Ampio terrazzo-solarium con 2 vasche "Eterna Giovinezza" ca. 37-39°C. Sauna finlandese e bagno turco disponibili tutti i giorni ad orari prestabiliti. Angolo palestra all'aperto. Parcheggio interno incustodito, fino esaurimento posti, gratuito. Animali ammessi su richiesta di piccola taglia, gratuitamente, rispettando le norme di buon comportamento indicate dall'hotel.

— Mare

percorrendo il corso si raggiunge il mare e presso la spiaggia di San Pietro, si trova il lido convenzionato con a disposizione ombrellone, sedia sdraio, spogliatoio e doccia inclusi dal 01/04 al 30/06 e dal 01/09 al 30/10 (a pagamento nei restanti mesi di luglio ed agosto).

— Benessere

reparto termale interno convenzionato S.S.N e centro benessere con sauna/ bagno turco. Massaggi e trattamenti estetici a pagamento.

Hotel Terme Oriente



Privilegi Sunlux Viaggi

ISCHIA | ★★★

Sunlux Viaggi | 32

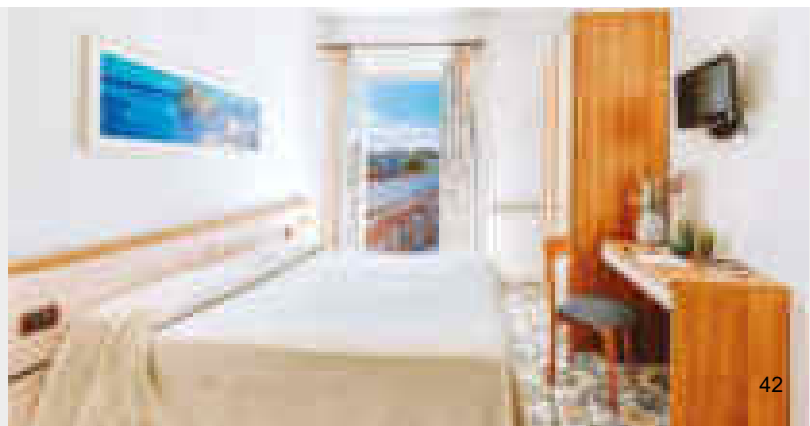
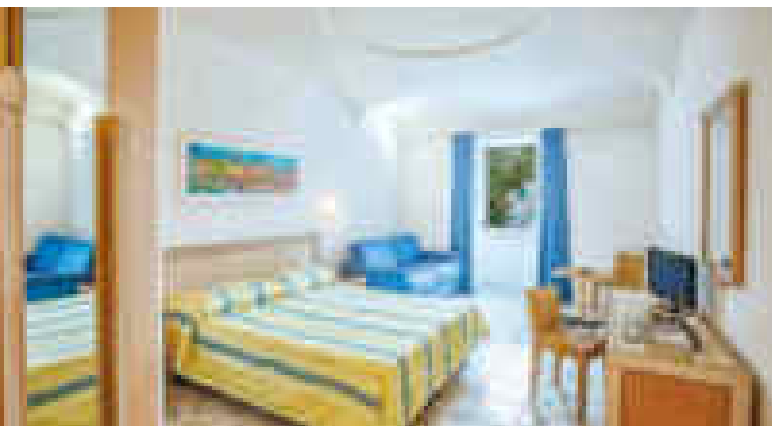

Hotel Terme Oriente

ISCHIA | ***

PREZZI PER PERSONA

Tipologia camera	standard	standard balcone	standard terrazzo
Trattamento	ROOM ONLY	ROOM ONLY	ROOM ONLY
PERIODI	NOTTE	NOTTE	NOTTE
A 23/04 - 24/07 26/09 - 03/11	52,00 €	55,00 €	58,00 €
B 24/07 - 07/08 29/08 - 26/09 27/12 - 06/01/22	55,00 €	58,00 €	61,00 €
C 07/08 - 29/08	70,00 €	73,00 €	76,00 €

Soggiorno: min. 2 notti in A/B (Capodanno min. 5 notti), min. 7 notti in C

Check in da h 14:00 | Check out entro h 10:00

Supplementi per persona a notte

Singola € 15,00

Doppia uso singola (tutte le tipologie) € 30,00

Da richiedere, prenotare e pagare direttamente in loco

Colazione € 10,00 per persona al giorno (oppure alla carta)

Cena € 25,00 per persona al giorno (oppure alla carta)

Mezza pensione (colazione e cena) € 35,00 per persona al giorno

Cenone di San Silvestro (obbligatorio): € 55,00 per persona

Riduzioni per persona a notte

Bambino 0/3 anni gratis in culla o letto dei genitori

3° letto 3/12 anni -40%

4° letto 3/12 anni -60%

3°/4° letto adulto -20%

Offerte speciali (non cumulabili) min. 7 notti e escl. C

Prenota prima: -10% per prenotazioni confermate entro 60 giorni prima

Non rimborsabile: -10%

Note

Aria condizionata inclusa da giugno a settembre

Animali (su richiesta, cani piccola taglia): ammessi gratuitamente

Terme interne convenzionate S.S.N.

La quota comprende

WI-FI gratuito in tutto l'Hotel, utilizzo delle 2 piscine scoperte con acqua dolce, una a 30-34°C e l'altra a 32-36°C con idromassaggio, 2 vasche termali eterna giovinezza su terrazza panoramica, utilizzo lettini e ombrelloni nelle piscine. Accesso gratuito alla spiaggia convenzionata di San Pietro, a ca. 300 metri dall'Hotel, con 2 lettini e 1 ombrellone (in camera doppia), spogliatoio e doccia, nei mesi di aprile, maggio, giugno, settembre e ottobre. Percorso benessere costituito da una vasca di acqua dolce con zona idromassaggio e zona ozono, una vasca di acqua termale con idromassaggio, una doccia/cascata di acqua termale, la sauna, il bagno turco, una doccia emozionale, una doccia a secchio freddo, percorso kneipp, zona relax e piccola palestra. Centro Benessere e Terme Convenzionate con il SSN (Servizio Sanitario Nazionale). Parcheggio interno fino esaurimento posti. Assistenza Ischia Red Carpet.



Hotel Cleopatra







 Privilegi Sunlux Viaggi

ISCHIA | ★★★

 Sunlux Viaggi | 33

— Descrizione

l'Hotel Cleopatra è immerso in una pineta secolare di querce e lecci, in posizione che in pochi minuti consente di raggiungere il centro e gli stabilimenti balneari, sia con i mezzi pubblici che a piedi. A conduzione familiare è composto da un corpo principale e da un corpo dependance in giardino.

— Distanze

centro (Piazza degli Eroi con il rinomato bar Calise) ca. 500 m; corso Vittoria Colonna (piazzetta San Girolamo) ca. 800 m; spiaggia di San Pietro a ca. 1 km, spiaggia della Mandra a ca. 1.3 km; porto d'Ischia ca. 1.5 km.

— Unità abitative

40 camere, arredate in stile mediterraneo, con balcone vista giardino o piscina o collina e dotate di bagno privato con vasca o doccia, phon, telefono, tv, Wi-Fi, cassaforte, riscaldamento centralizzato ed aria condizionata autonoma.

— Ristorazione

prima colazione continentale al buffet; ristorante dalla cucina mediterranea con piatti tipici, semplici e genuini. Il menù è a scelta, con buffet di verdure e servizio al tavolo. Angolo bar e snack bar, per piatti veloci e bibite rinfrescanti.

— Servizi

piccola hall, angolo bar e saletta tv, Wi-Fi. Giardino, piscina ed ampio solarium attrezzato. Parcheggio privato interno, non custodito, gratuito. Animali non ammessi.

— Mare

in poco più di 1 km è possibile raggiungere la spiaggia di San Pietro o la spiaggia della Mandra, ove in entrambe è possibile trovare lidi privati attrezzati a pagamento o spiaggia libera e bar e ristoranti nelle vicinanze.

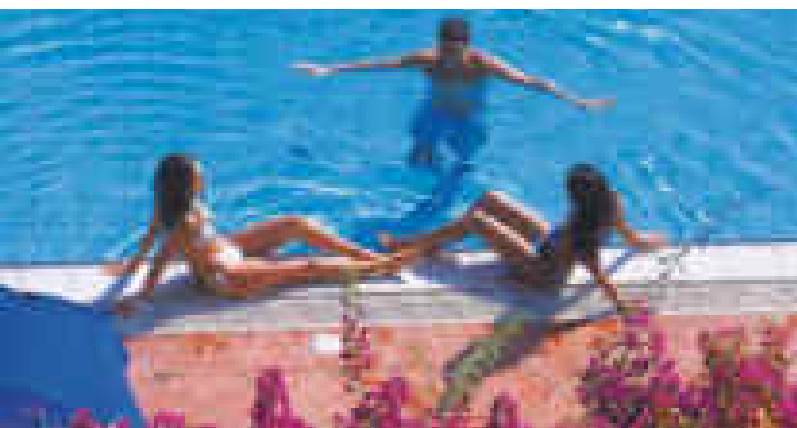

Hotel Cleopatra

ISCHIA | ***

PREZZI PER PERSONA

Tipologia camera		standard		
Trattamento		BB	HB	FB
PERIODI		NOTTE	NOTTE	NOTTE
A	28/05 - 21/05 18/09 - 23/10	50,00 €	65,00 €	80,00 €
B	22/05 - 06/08 28/08 - 17/09	60,00 €	75,00 €	90,00 €
C	07/08 - 27/08	75,00 €	90,00 €	105,00 €

Soggiorno: min. 3 notti in A/B, min. 7 notti in C

Check in da h 12:00 | Check out 10:00

Supplementi per persona a notte

Singola € 15,00

Doppia uso singola € 25,00 in A/B, € 35,00 in C

Riduzioni per persona a notte

Bambino 0/3 anni gratis nel letto dei genitori (pasti al consumo)

3°/4° letto 3/12 anni -35%

3°/4° letto adulto -20%

Da pagare in loco per notte

Culla (su richiesta) 0/3 anni € 10,00 (pasti al consumo)

Offerte speciali (non cumulabili)

Prenota prima: -10% per prenotazioni confermate entro 45 giorni prima dell'arrivo, escluso periodo C e min. 7 notti

Vacanza Famiglia: 2 adulti + 2 bambini (fino a 12 anni) stessa camera = 3 quote intere, escluso periodo C e min. 7 notti

Note

Animali non ammessi

La quota comprende

Utilizzo della piscina con solarium attrezzato. Parcheggio privato interno. Assistenza Ischia Red Carpet.



— Descrizione

nato da un'antica villa degli anni '30, l'Hotel Vittoria, vanta una posizione molto centrale, vicino alla zona pedonale e con la spiaggia ed il porto raggiungibili facilmente in pochi minuti. Piccolo hotel a conduzione familiare.

— Distanze

in centro, a ca. 300 m dal corso Vittoria Colonna, via dello shopping e zona pedonale ed a ca. 400 m da piazza degli Eroi; spiaggia di San Pietro a ca. 450 m e spiaggia dei Pescatori a ca. 1 km; porto d'Ischia a ca. 900 m; Ischia Ponte a ca. 1,5 km.

— Unità abitative

25 camere, che dispongono di bagno privato con doccia, phon, telefono, tv, Wi-Fi, frigobar, aria condizionata. Tipologie: economy (1/4 posti letto), al piano terra o primo piano con finestra vista interna; standard (1/4 posti letto), con finestra vista giardino al primo piano oppure con terrazzino al piano terra. Tripla standard con finestra vista interna al piano terra o primo piano; comfort (1/4 posti letto), con terrazzo vista piscina.

— Ristorazione

colazione al buffet; servizio di snack bar a pranzo.

— Servizi

bar con angolo sala giochi/tv, Wi-Fi nelle aree comuni. Piscina termale con idromassaggio, terrazzo solarium attrezzato con lettini, sdraio ed ombrelloni; vasca termale a ca. 38°C. Parcheggio privato, incustodito e gratuito, disponibile su prenotazione. Animali non ammessi.

— Mare

l'ubicazione dell'hotel consente di raggiungere in pochi minuti sia la spiaggia di San Pietro distante circa 500 m che la spiaggia dei Pescatori, a ca. 1 km.

Hotel Vittoria



Privilegi Sunlux Viaggi

ISCHIA | ★★★

Sunlux Viaggi | 34

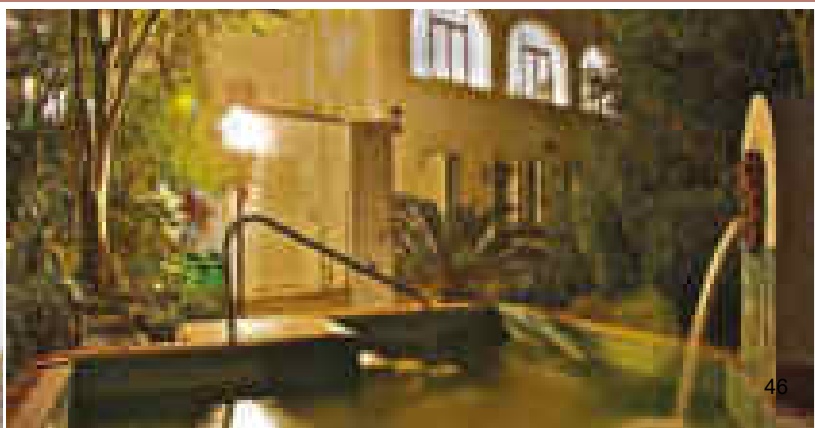

Hotel Vittoria

ISCHIA | ***

PREZZI PER PERSONA

Tipologia camera	economy	standard	comfort
Trattamento	BB	BB	BB
PERIODI	NOTTE	NOTTE	NOTTE
A 30/04 - 23/05 19/09 - 17/10	50,00 €	55,00 €	60,00 €
B 23/05 - 08/08 29/08 - 19/09	60,00 €	65,00 €	70,00 €
C 08/08 - 29/08	75,00 €	80,00 €	85,00 €

Soggiorno: min. 3 notti in A/B, min. 7 notti in C

Check in da h 14:00 | Check out entro h 10:00

Supplementi per persona a notte

Singola € 15,00

Doppia uso singola (tutte le tipologie) € 25,00 in A/B, € 35,00 in C

Riduzioni per persona a notte

Bambino 0/3 anni gratis nel letto dei genitori (pasti al consumo)

3°/4° letto 3/12 anni -40%

3°/4° letto adulto -20%

Da pagare in loco per notte

Culla (su richiesta) 0/3 anni € 20,00 (pasti al consumo)

Note

Ristoranti convenzionati esterni a breve distanza dall'hotel

Animali non ammessi

La quota comprende

Utilizzo della piscina esterna, della vasca termale e del solarium attrezzato. Assistenza Ischia Red Carpet.



— Descrizione

la Madonnina Hotel & Sea, si trova lungo costa, a picco sul mare, in un angolo panoramico suggestivo dal quale è possibile ammirare albe e tramonti stupendi. Non distante dal centro e dai parchi termali “O Vagnitiello” e “Castiglione”, consente di poter trascorrere vacanze sia all’insegna del relax che dello svago. Uscendo dall’hotel si può subito passeggiare sul lungomare per raggiungere il centro, oppure utilizzare la vicina fermata dell’autobus per visitare i comuni limitrofi. In stile mediterraneo, recentemente ristrutturato, dall’ambiente raffinato e contemporaneamente familiare, si compone di un unico corpo disposto su più livelli terrazzati.

— Distanze

sul mare, con piattaforma e piccola spiaggia sottostante attrezzate; centro a partire da ca. 700 m; Ischia ca. 3 km.

— Unità abitative

21 camere, tutte dotate di bagno privato con doccia, phon, telefono, tv, Wi-Fi, cassetta di sicurezza, minibar, riscaldamento ed aria condizionata. Tipologia: classic vista interna, con balcone; classic vista mare (alcune con ingresso esterno) con balcone; superior con terrazzo vista mare; junior suite (Amaca/Jacuzzi) più ampie e con zona amaca o jacuzzi sul terrazzo vista mare. 3°/4° letto disponibili in poltrona o divano letto. Le camere disposte al primo piano prevedono un ingresso esterno indipendente, con passaggio attraverso la terrazza del ristorante. Possibilità di camera classic vista interna adatta ai diversamente abili.

— Ristorazione

colazione a buffet, servita nella terrazza coperta. La cena presso la sala ristorante con terrazza panoramica, prevede una cucina prevalentemente locale, con buffet di insalate, verdure e dolci, menu a scelta e servizio ai tavoli per le portate principali. Su richiesta possibilità di prodotti per celiaci. Bar e snack bar situato proprio nei pressi della spiaggia, con servizio non solo ai tavoli ma anche direttamente sotto l’ombrellone.

— Servizi

hall con reception, Wi-Fi gratuito, 2 ascensori e piccolo giardino. Parcheggio privato a pagamento (su prenotazione e salvo disponibilità). Cani ammessi di piccola/media taglia, su richiesta a pagamento, con a disposizione cuccia, ciotole e snack di benvenuto, sempre rispettando le regole di buon comportamento indicate in hotel. Accesso ai diversamente abili.

— Mare

sul mare, con piattaforma e spiaggia, entrambe attrezzate ed agevolmente raggiungibili solo dall’interno, a piedi percorrendo delle scale o con ascensore. A disposizione dei soggiornanti ombrellone, sedie, lettini e telo mare. Sorgente con vasca di acqua calda naturale. Snack bar.

— Benessere

centro benessere interno con piscina coperta di acqua calda con idromassaggi e cascate cervicali, percorso Kneipp, sauna e doccia emozionale. Area fitness. A pagamento trattamenti estetici e massaggi.

La Madonnina Hotel & Sea

CASAMICCIOLA TERME | ★★★★★



Privilegi Sunlux Viaggi

Sunlux Viaggi | 35



La Madonnina Hotel & Sea

CASAMICCIOLA TERME | ****

PREZZI PER PERSONA

Tipologia camera	classic interna	classic vista mare	superior vista mare	junior suite Amaca/Jacuzzi
Trattamento	BB	BB	BB	BB
PERIODI	NOTTE	NOTTE	NOTTE	NOTTE
A 10/05 - 11/06 13/09 - 10/10	100,00 €	130,00 €	140,00 €	180,00 €
B 11/06 - 23/07 30/08 - 13/09	120,00 €	150,00 €	160,00 €	200,00 €
C 23/07 - 30/08	150,00 €	180,00 €	190,00 €	230,00 €

Soggiorno: min. 3 notti in A, min. 4 notti in B, min. 6 notti in C

Check in da h 14:00 | Check out entro h 10:00

Supplementi per persona a notte

Mezza Pensione (cena) € 40,00

Singola Vista Mare € 25,00

Doppia Uso Singola € 50,00

Riduzioni per persona a notte

Bambini 0/3 anni gratis nel letto dei genitori (pasti al consumo)

3° letto dai 3 anni -20%

4° letto dai 3 anni -30%

Da pagare in loco per notte

Culla (su richiesta) 0/3 anni € 15,00

Cani (su richiesta, piccola/media taglia) € 10,00

Galà di Ferragosto € 100,00 in BB, 60,00 in HB (bevande escluse)

Parcheggio € 10,00 (su prenotazione e salvo disponibilità)

Offerte speciali

Non rimborsabile: 4 notti=3 paganti in BB in A; 7 notti=6 paganti in HB in A

Note

Spiaggia privata (con telo mare) e piattaforma solarium inclusi, facilmente raggiungibili anche in ascensore

Celiachia ed intolleranze alimentari: possibilità su richiesta di cucina senza glutine ed attenta alle intolleranze alimentari

La quota comprende

Utilizzo Wi-Fi, piscina coperta con idromassaggi e cascata cervicale, percorso Kneipp, sauna, doccia emozionale. Spiaggia privata con dotazione telo mare raggiungibile anche in ascensore e piattaforma solarium. Area fitness. Assistenza Ischia Red Carpet.



Hotel Terme Gran Paradiso



Privilegi Sunlux Viaggi

CASAMICCIOLA TERME | ★★★★★



— Descrizione

L'Hotel Terme Gran Paradiso, si trova in posizione centrale e panoramica, con affaccio sul porticciolo di Casamicciola con il centro pedonale ed il mare a brevissima distanza. In stile mediterraneo è composto da un unico corpo su più livelli.

— Distanze

centro a ca. 150 m (Piazza Marina); spiaggia a ca. 200 m; porto di Casamicciola a ca. 200 m; porto di Ischia a ca. 3.7 km; Lacco Ameno ca. 1.5 km.

— Unità abitative

50 camere, dotate di servizi privati con doccia, telefono, tv, Wi-Fi, minibar, cassaforte, riscaldamento ed aria condizionata (centralizzata 15/06-15/09). Tipologie: standard, con finestra (senza vista); comfort con balcone lato monte o con finestra vista mare; superior con balcone vista mare.

Possibilità di 4° letto in camera superior con balcone vista mare ed a castello in camere standard e comfort balcone lato monte.

— Ristorazione

colazione al buffet. Ristorante dalla cucina tipica regionale e nazionale, con menu a scelta, servizio al tavolo e buffet di antipasti e verdure. Su richiesta, possibilità di cucina senza glutine ed attenta alle intolleranze alimentari. 1 volta a settimana serata folkloristica ischitana e cena a lume di candela. Bar con sala da tè e servizio nel loggiato esterno. Snack bar sulla terrazza.

— Servizi

hall, Wi-Fi, sala tv/lettura, ascensore. Terrazzo solarium. Piscina esterna minerale a temperatura ambiente e piscina interna termale calda (ca. 30-36°) con idromassaggio, cromo terapia e doccia cervicale, vasche termali jacuzzi, sauna finlandese, bagno

turco. Servizio navetta gratuito ad orari prestabiliti, dal centro di Casamicciola, da maggio ad ottobre. Parcheggio privato interno, incustodito, a posti limitati. Animali ammessi su richiesta di piccola taglia (solo in camera), gratuitamente, rispettando le regole di buon comportamento indicate dall'hotel.

— Mare

il mare e la spiaggia, sia libera che

privata si raggiungono in pochi minuti. Possibilità di stabilimento balneare attrezzato con ombrelloni e lettini, convenzionato a pagamento, a ca. 200 m.

— Benessere

stabilimento termale e fisioterapico convenzionato S.S.N., per fanghi e bagni termali; centro benessere & SPA e reparto beauty/estetica per trattamenti e massaggi.

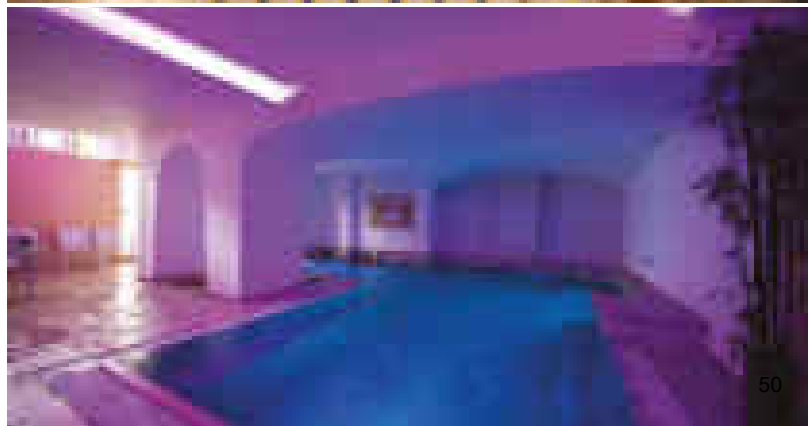
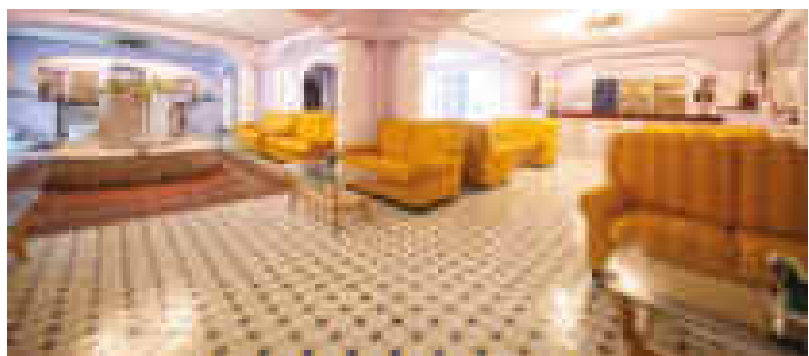

Hotel Terme Gran Paradiso

CASAMICCIOLA TERME | ****

PREZZI PER PERSONA

Tipologia camera	standard (senza vista)	comfort balcone monte	comfort finestra mare	superior balcone mare
Trattamento	HB	HB	HB	HB
PERIODI	7 NOTTI	7 NOTTI	7 NOTTI	7 NOTTI
A 15/05 - 23/05 26/09 - 01/11	420,00 €	439,00 €	467,00 €	514,00 €
B 23/05 - 01/08 29/08 - 26/09	495,00 €	542,00 €	560,00 €	588,00 €
C 01/08 - 08/08 22/08 - 29/08	560,00 €	607,00 €	626,00 €	654,00 €
D 08/08 - 22/08	747,00 €	794,00 €	812,00 €	840,00 €

Soggiorno: min. 7 notti - diversi su richiesta

Check in da h 14:00 | Check out entro h 10:00

Supplementi per persona a notte

Pensione completa € 15,00

Doppia uso singola € 35,00 in A/B/C (n.d. in D)

Riduzioni per persona a notte

Camera e prima colazione - € 5,00

*3°/4° letto 2/6 anni -50% in A, -30% in B/C/D

*3/4° letto 6/12 anni -30% in A, -20% in B/C/D

*3°/4° letto adulto -10%

Da pagare in loco

Quota infant (obblig.): 0/2 anni € 20,00 per notte con o senza culla (pasti inclusi)

Galà di Ferragosto (obbligatorio): € 40,00 per persona

Offerte speciale

Piano famiglia: 2 adulti + 2 bambini (fino a 12 anni) = 3 quote intere solo su richiesta e solo in A/B

Note

*4° letto a castello in standard e comfort balcone monte; piano in superior

Pacchetto bevande ai pasti (su 1/2 L di acqua + 1/4 L di vino) € 30,00 per persona a settimana

Su richiesta possibilità di cucina senza glutine ed attenta alle intolleranze alimentari

Animali (su richiesta, piccola taglia): ammessi gratuitamente

Terme interne convenzionate S.S.N.

La quota comprende

Uso delle piscine, della sauna, del bagno turco, delle vasche termali jacuzzi, 1 serata folkloristica ischitana, 1 cena a lume di candela, 1 maschera di fango al viso per persona (solo per gli adulti). Servizio navetta centro di Casamicciola Terme, ad orari prestabiliti, da maggio ad ottobre. Parcheggio privato interno a posti limitati. Assistenza Ischia red Carpet.

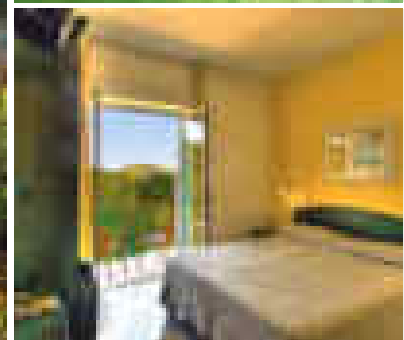
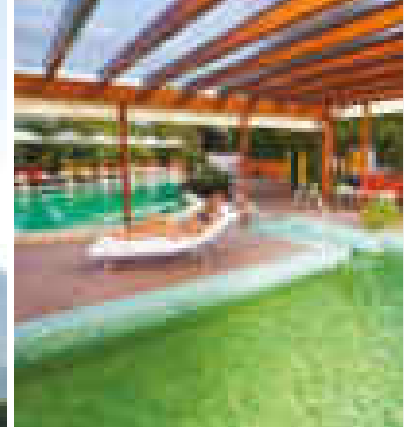

— Descrizione

l'Hotel La Pergola e Villa Flavio si trova in zona collinare e panoramica, su uno dei bacini termali più antichi dell'isola d'Ischia, tra Casamicciola e Lacco Ameno, alle pendici del Monte Epomeo, non troppo distante dal centro e dal mare. La posizione alta e tranquilla, oltre ad offrire un bel panorama, consente di trascorrere le vacanze all'insegna del più totale relax. La struttura, curata e gestita direttamente dalla famiglia Castagna, si suddivide in vari corpi disposti su più livelli, circondati da giardino, solarium e piscine.

— Distanze

dal centro di Lacco Ameno e dal mare ca. 1 km; porto e centro di Casamicciola a ca. 1.7 km.

— Unità abitative

77 camere, tutte arredate con cura e con esposizione panoramica con vista verso la baia di Lacco Ameno, sulle piscine e sul giardino interno o verso il monte Epomeo e tutte dotate di balcone/terrazzo, servizi privati con doccia, phon, telefono, tv, aria condizionata e riscaldamento.

— Ristorazione

dalla prima colazione fino alla cena, la ristorazione basata su piatti della tradizione tipica locale e mediterranea è seguita in ogni dettaglio, adoperando molti prodotti genuini ed il vino provenienti dalla tenuta di famiglia, "Cantine di Crateca". Ristorante panoramico, con colazione dal ricco buffet dolce e salato, in cui spiccano le marmellate di produzione propria, piatti freschi e leggeri per il pranzo sulla terrazza esterna o accanto alla piscina, infine la cena comprende un grande buffet di verdure e di antipasti ed un

menù a scelta con servizio al tavolo.

Ogni settimana, possibilità per gli ospiti di partecipare alle escursioni ed alle visite alle "Cantine di Crateca", seguite da degustazioni ed incontri culinari.

— Servizi

hall, reception, Wi-Fi gratuito, giardino. 7 piscine di cui due più ampie con acqua minerale, adatte anche ai bambini, due piscine coperte con acqua termale, una piscina con acqua minerale e idromassaggio, raccolta in un angolo naturale immerso nel verde e due mini piscine interne alla SPA, con idromassaggio. Le piscine esterne sono circondate da terrazze solarium panoramiche attrezzate. Servizio navetta da/per il centro e la spiaggia ad orari prestabiliti. Parcheggio interno, incustodito, gratuito. Animali non ammessi.

— Mare

servizio navetta da/per la spiaggia, ad orari prestabiliti. Spiaggetta "lido Itaca" sul corso di Lacco Ameno, in omaggio con ombrellone e 2 lettini per camera dal 01/05 al 25/07 e dal 30/08 al 18/10.

— Benessere

centro termale convenzionato S.S.N., per fanghi termali e bagni termo-minerali, inalazioni, aerosol e trattamenti estetici per il corpo e per il viso e SPA con 2 mini piscine interne e docce emozionali.

Hotel La Pergola e Villa Flavio



Privilegi Sunlux Viaggi

CASAMICCIOLA TERME | ★★★

Sunlux Viaggi | 37

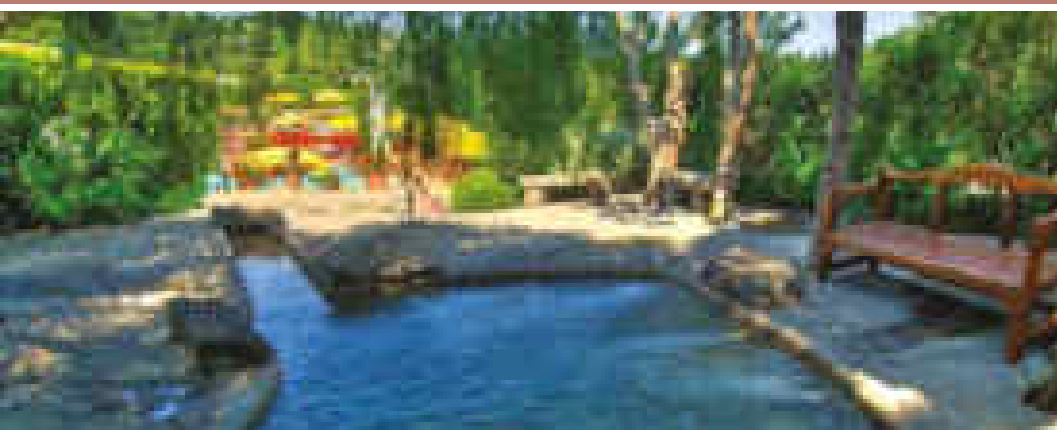

Hotel Terme La Pergola & Villa Flavio

CASAMICCIOLA TERME | ***

PREZZI PER PERSONA

Tipologia camera	classic
Trattamento	HB
PERIODI	7 NOTTI
A 15/05 - 30/05	399,00 €
B 30/05 - 18/07 26/09 - 24/10	455,00 €
C 18/07 - 01/08 05/09 - 26/09	499,00 €
D 01/08 - 08/08 22/08 - 05/09	560,00 €
E 08/08 - 22/08	699,00 €

Soggiorno: domenica/domenica

Check in da h 14:00 | Check out entro h 10:00

Supplementi per persona a notte

Vista mare € 10,00

Pensione Completa € 25,00

Doppia uso singola standard € 30,00 in A-B-C-D, ed € 60,00 in E

Riduzioni per persona a notte

Bambini 0/2 anni gratis nel letto dei genitori (pasti al consumo)

3°/4° letto 2 anni in poi -50%

Da pagare in loco per notte

Culla (su richiesta) 0/2 anni € 15,00 (pasti al consumo)

Note

Servizio spiaggia c/o lido Itaca (navetta ad orari prestabiliti) incluso dal 01/05 al 25/07 e dal 29/08 al 03/10 (€ 15,00 per camera al giorno dal 25/07 al 29/08)

Per soggiorni settimanali inclusa 1 escursione con visita dei vigneti e cena nell'antico casale di Crateca (transfer obblig. € 7,00 p.p. pag. in loco)

Terme interne convenzionate SSN

Animali non ammessi

La quota comprende

Utilizzo: delle 5 piscine esterne, SPA con docce emozionali e 2 minipiscine con idromassaggio, terrazze solarium attrezzate. Servizio spiaggia Lido Itaca con navetta gratuita ad orari prestabiliti, dal 01/05 al 25/07 e dal 30/08 al 18/10. Serata con musica due volte a settimana. Parcheggio gratuito non custodito a 50mt dall'hotel. Per soggiorni settimanali inclusa 1 escursione in campagna con visita dei vigneti e cena nell'antico Casale "Cantine di Crateca" (transfer per raggiungere il vigneto obbligatorio € 7,00 per persona con pagamento in loco). Assistenza Ischia Red Carpet.



Hotel Gemma

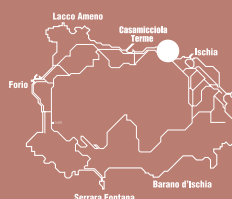

Privilegi Sunlux Viaggi

CASAMICCIOLA TERME | ★★★



38

— Descrizione

L'Hotel Gemma si trova lungo la strada principale che congiunge il comune di Casamicciola Terme al comune di Ischia, in zona Bagnitiello. La posizione e la fermata dell'autobus nelle vicinanze lo rendono un buon punto di partenza per muoversi sia in direzione est, verso il comune di Ischia che verso ovest in direzione dei comuni di Lacco Ameno ed a seguire Forio. La struttura in tipico stile mediterraneo e dalla gestione familiare, è formata da un corpo centrale e da altri due corpi adiacenti immersi nell'ampio giardino.

— Distanze

dall'inizio del centro di Casamicciola Terme ca. 1 km; Ischia a ca. 2 km; nei pressi dell'hotel, in un raggio di meno di 1 km, si trovano la spiaggia, il parco idroterapico "O' Vagnitiello" (ca. 500 m) ed il parco termale "Castiglione" (ca. 600 m).

— Unità abitative

29, tutte dotate di bagno privato, phon, telefono, tv, Wi-Fi ed aria condizionata. Tipologie: classic e classic vista mare.

— Ristorazione

colazione al buffet. Ristorante dalla cucina tipica mediterranea, con menu a scelta e servizio al tavolo. Bar panoramico.

— Servizi

Wi-Fi gratuito. Piscina e piccola vasca idromassaggio alimentate dalle sorgenti geotermiche. Solarium panoramico. Parcheggio privato, gratuito. Animali, ammessi di piccola taglia, su richiesta a pagamento, rispettando le regole di buon comportamento indicate dall'hotel.

— Mare

in meno di 1 km dall'hotel si possono raggiungere, volendo anche a piedi, la spiaggia ed i parchi termali "Vagnitiello" e "Castiglione".

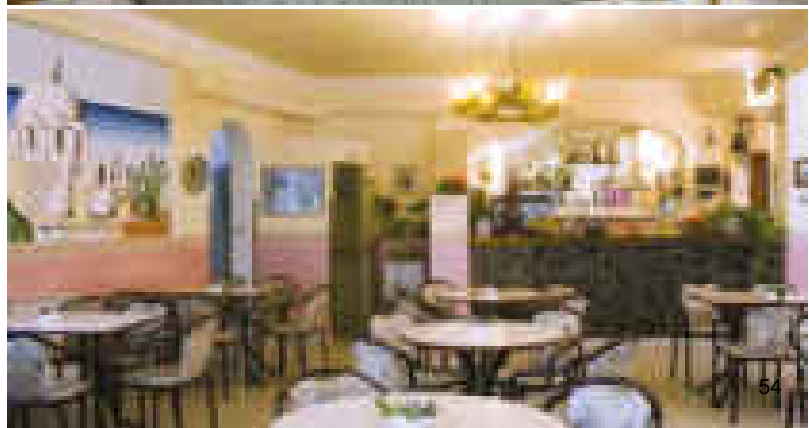

Hotel Gemma

CASAMICCIOLA TERME | ***

PREZZI PER PERSONA

Tipologia camera		classic					
Trattamento		BB			HB		
PERIODI		3 notti	5 notti	7 notti	3 notti	5 notti	7 notti
A	01/04 - 08/04 06/06 - 18/07 26/09 - 31/10	81,00 €	135,00 €	189,00 €	120,00 €	200,00 €	280,00 €
B	08/04 - 06/06	69,00 €	115,00 €	161,00 €	108,00 €	180,00 €	252,00 €
C	18/07 - 08/08 22/08 - 26/09	102,00 €	170,00 €	238,00 €	141,00 €	235,00 €	329,00 €
D	08/08 - 22/08	162,00 €	270,00 €	378,00 €	201,00 €	335,00 €	469,00 €

Soggiorno: min. 3 notti

Check in da h 14:00 | Check out entro h 10:00

Supplementi per persona a notte

Vista Mare € 10,00

Singola € 10,00

Riduzioni per persona a notte

Bambino 0/2 anni gratis nel letto dei genitori (pasti al consumo)

3°/4° letto dai 2 anni in poi -50%

Da pagare in loco per notte

Culla (su richiesta) 0/2 anni € 10,00

Animali (su richiesta, piccola taglia) € 5,00

Mini frigo (su richiesta e salvo disponibilità) € 5,00 per camera

La quota comprende

Utilizzo del Wi-Fi, della piscina e della piccola vasca idrogeologica. Solarium attrezzato. Parcheggio privato. Assistenza Ischia Red Carpet.

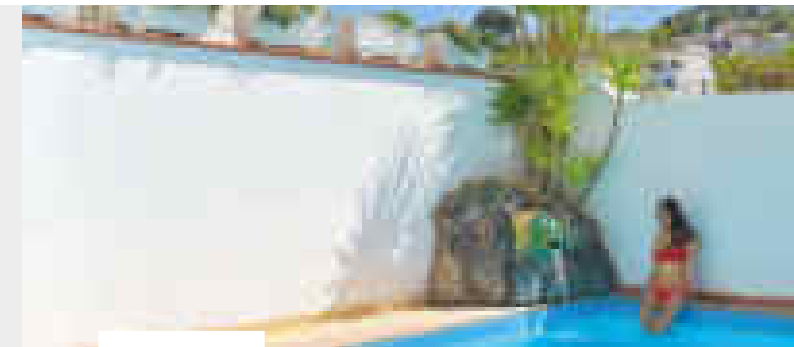
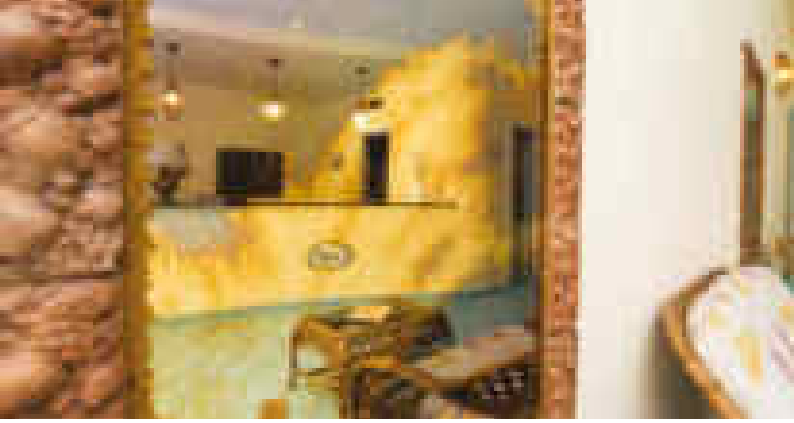

Hotel Il Nespolo

CASAMICCIOLA TERME | ★★★



Privilegi Sunlux Viaggi



— Descrizione

l'Hotel Il Nespolo, è immerso nel cuore delle terme isolane, a pochi passi da piazza Bagni e non distante dal centro e dalla spiaggia della Marina. Curata direttamente dai proprietari, la piccola struttura si compone di un corpo principale e di una dependance nelle vicinanze.

— Distanze

piazza Bagni ca. 100 m; centro e spiaggia della Marina a ca. 1 km; porto di Casamiciola 1 km.

— Unità abitative

29 camere, situate in corpo principale o nella dependance Verde, a pochi passi dalla struttura principale, sono dotate di bagno privato con doccia, phon, telefono, tv ed aria condizionata. Tipologie: standard, disponibili come singola, doppia e tripla; superior, più spaziose, alcune con balcone, con possibilità di 4° posto letto aggiunto.

— Ristorazione

colazione al buffet. Cucina tipica regionale, con menu a scelta e servizio al tavolo, sempre attenta alle intolleranze ed in particolar modo alla celiachia, con proposta di menu a base di alimenti senza glutine. Bar.

— Servizi

saletta con angolo reception. Piscina termale scoperta con solarium annesso attrezzato di lettini e ombrelloni, vasca Jacuzzi, sauna finlandese, area relax, sala massaggi e piccola palestra. Parcheggio pubblico in zona, libero. Animali ammessi su richiesta di piccola taglia, a pagamento, rispettando le regole di buon comportamento impartite dall'hotel.

— Mare

la spiaggia della Marina si può raggiungere volendo anche a piedi in ca. 15/20 minuti di cammino prendendo però in considerazione la distanza e un pò di pendenza durante il percorso.

— Benessere

fronte struttura si trovano le Antiche Terme Belliazzi, situate sull'antica e rinomata Fonte del Gurgitiello, dove è possibile usufruire di numerosi trattamenti a pagamento, oltre che fanghi, bagni termali e cure inalatorie convenzionate con il S.S.N.

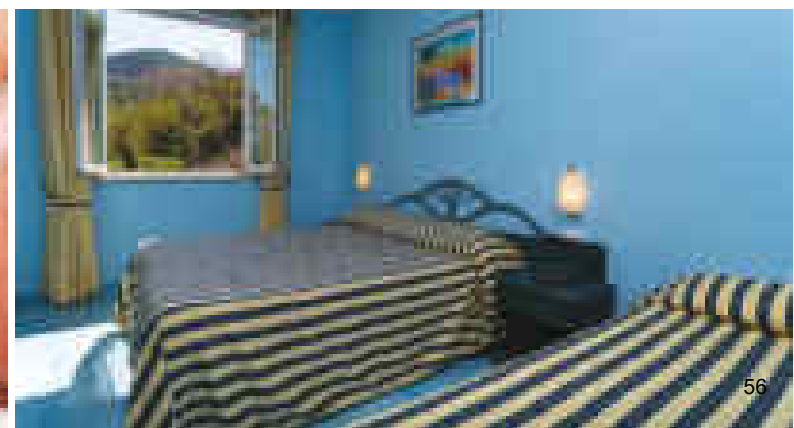

Hotel Il Nespolo

CASAMICCIOLA TERME | ***

PREZZI PER PERSONA

Tipologia camera		standard		
Trattamento		BB	HB	FB
PERIODI		NOTTE	NOTTE	NOTTE
A	01/05 - 30/05 19/09 - 31/10	35,00 €	45,00 €	55,00 €
B	30/05 - 01/08 29/08 - 19/09	45,00 €	55,00 €	65,00 €
C	01/08 - 29/08	55,00 €	75,00 €	n.d.

Soggiorno: min. 2 notti in A/B, min. 5 notti in C

Check in da h 14:00 | Check out entro h 10:00

Supplementi per persona a notte

Superior € 5,00

Singola € 20,00

Riduzioni per persona a notte

Bambino 0/2 anni nel letto dei genitori gratis (pasti al consumo)

3°/4° letto dai 2 anni in su -50%

Da pagare in loco per notte

Culla (su richiesta) 0/2 anni € 15,00

Animali (su richiesta, piccola taglia): € 10,00 per notte

Note

Pensione completa non disponibile ad agosto. A pagamento è possibile usufruire del servizio snack in piscina.

La quota comprende

Utilizzo della piscina e del solarium attrezzato con ombrelloni e lettini. Assistenza Ischia Red Carpet.



— Descrizione

il Paradise Relais Villa Jantò si trova in posizione collinare, a ca. 1.5 km dal centro. Piccolo hotel con meravigliosa vista sul mare ed il edall'ambiente familiare, curato e rilassante.

— Distanze

dal mare e dai centri di Lacco Ameno e Casamicciola ca. 1,5 km.

— Unità abitative

28 camere, tutte arredate in modo semplice, dai colori tenui e delicati e dotate di bagno privato con doccia, phon, tv-sat, cassaforte ed aria condizionata. Tipologie: economy; standard con balcone e standard vista mare, con possibilità di occupazione fino a 4 posti letto.

— Ristorazione

colazione al buffet con prodotti di prima scelta e per la maggior parte biologici, servita sulla terrazza vista mare. Ristorante da prenotare direttamente in loco, con menù variegato ed impreziosito dai genuini prodotti a km 0. Particolare attenzione è riservata alla cucina vegetariana e vegana, dove le pietanze vengono preparate con diverse varietà di farine biologiche.

— Servizi

hall, Wi-Fi, bar. Terrazza panoramica circondata dal verde tipico della flora ischitana con l'imponente Monte Epomeo a far da sfondo. 2 piscine, di cui una esterna ed una coperta e terrazze solarium attrezzate. Servizio navetta da/per il centro e la spiaggia ad orari prestabiliti. Parcheggio privato. Animali non ammessi.

— Mare

trovandosi in posizione collinare è possibile raggiungere la spiaggia con mezzi propri oppure sfruttando il servizio navetta messo a disposizione nei periodi previsti ed agli orari stabiliti.



Paradise Villa Jantò



Privilegi Sunlux Viaggi

CASAMICCIOLA TERME | ★★★

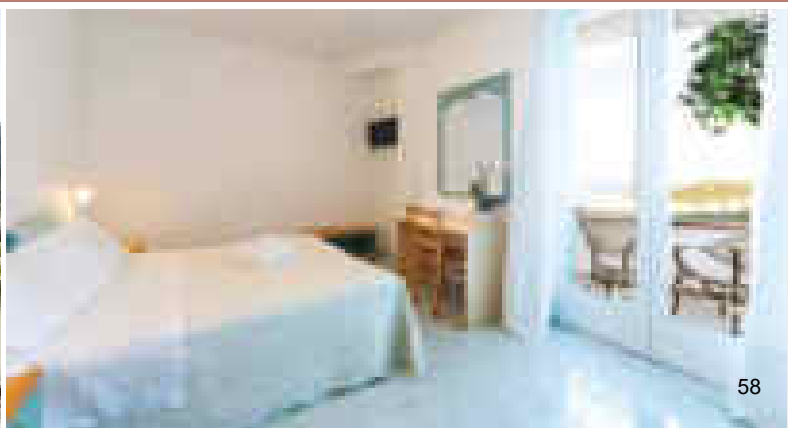

Hotel Paradise Relais Villa Jantò

CASAMICCIOLA TERME| ***

PREZZI PER PERSONA

Tipologia camera		standard		
Trattamento		BB		
PERIODI		3 NOTTI	5 NOTTI	7 NOTTI
A	03/04 - 08/08 22/08 - 26/09	149,00 €	248,00 €	347,00 €
B	08/08 - 22/08	224,00 €	373,00 €	522,00 €
C	26/09 - 24/10	134,00 €	223,00 €	317,00 €

Soggiorno: min. 3 notti

Check in da h 14:00 | Check out entro h 10:00

Supplementi per persona a notte

Doppia uso singola € 20,00

Da pagare in loco per notte

Culla (su richiesta) € 10,00

Riduzioni per persona a notte

Bambino 0/4 anni gratis nel letto dei genitori

3°/4° letto 4/12 anni -50%

3° letto adulto -10%

4° letto adulto -50%

Note

Animali non ammessi

La quota comprende

Utilizzo Wi-Fi in zone disponibili, piscina esterna con acqua dolce, solarium con lettini e piscina coperta.

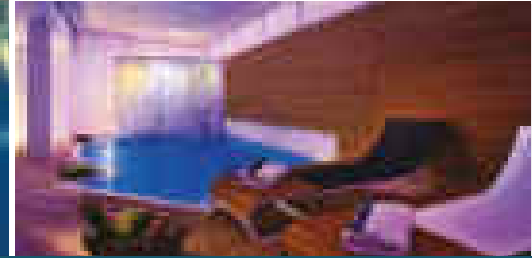
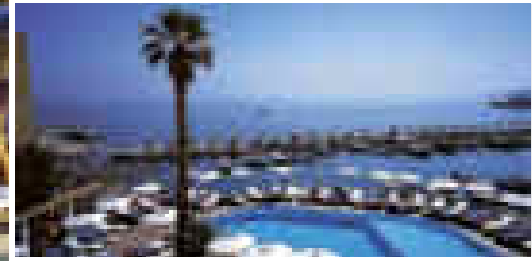
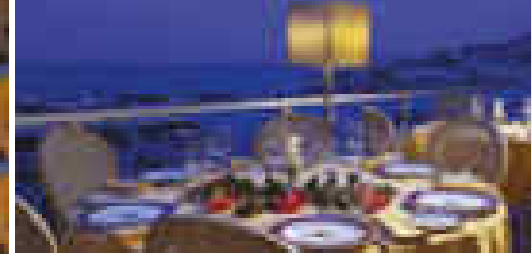

Regina Isabella Resort Spa Restaurant

LACCO AMENO | ★★★★★



Privilegi Sunlux Viaggi



— Descrizione

il Regina Isabella Resort SPA Restaurant si trova al centro del paese e della sua tranquilla baia, tra scogli, spiaggette private ed il verde della macchia mediterranea. Dalla storia infinita e polo sempre attuale di attrazione di una mondanità cosmopolita, è stato costruito negli anni '50 nell'incantevole borgo di Lacco Ameno, per volontà del celebre editore e produttore cinematografico Angelo Rizzoli. Il mondo dello spettacolo, degli affari, della politica e della cultura, continuano a gravitargli attorno, grazie ai consueti appuntamenti annuali legati al giornalismo, al cinema, alla musica ed all'arte culinaria. Si suddivide in 3 edifici: Regina Isabella, Sporting e Royal, quest'ultimo con le camere più lussuose.

— Distanze

in centro, affacciato sulla piazza di Santa Restituta e sul mare, con propria spiaggetta privata e pontili attrezzati; spiaggia di San Montano ca. 800 m con lido privato e parco termale del Negombo a pagamento.

— Unità abitative

128 camere (di cui 27 luxury), dislocate nei 3 corpi: Regina Isabella, Sporting e Royal. In stile mediterraneo, colorate e pavimentate con maioliche differenti l'una dall'altra, sono tutte dotate di bagno privato con doccia o vasca, phon, telefono, tv, Wi-Fi, cassaforte, minibar, riscaldamento ed aria condizionata. Tipologie: singola standard vista mare,

nel corpo Regina Isabella e Sporting, con letto alla francese e finestra vista mare; singola superior vista mare, nel corpo Regina Isabella e Sporting, con letto alla francese e balcone vista mare; standard vista giardino, nel corpo Regina Isabella, con finestra sul giardino e sulla piazzetta, per due persone; standard vista mare, nel corpo Sporting, con finestra vista mare, per due persone; superior vista giardino, nel corpo Regina Isabella, con ampio balcone e vista sul giardino o sulla piazzetta, con possibilità di 3° letto; superior vista mare, nel corpo Regina Isabella e Sporting, con ampio balcone, vista mare e possibilità di 3° letto; junior suite standard, nel corpo Regina Isabella e Sporting, con finestra vista mare oppure balcone o terrazzo vista giardino o mare laterale e salottino separato dalla zona notte (ideale per famiglie con bambini); junior suite superior, nel corpo Regina Isabella e Sporting, con balcone o terrazzo vista mare, salottino separato dalla zona notte (ideale per famiglie con bambini); Regina Isabella Suite, nel corpo Regina Isabella, è dotata di balconi con suggestivi affacci sulla baia privata e sul Golfo di Napoli, offre un ambiente ampio ed accogliente con camera da letto, salotto e due bagni, con vasca e doccia; Royal de luxe, nel corpo Royal, con balcone o terrazzo vista mare, doccia a cascata o vasca e possibilità di 3° letto aggiunto; Royal executive, nel corpo Royal, con balcone o terrazzo vista mare, doccia a cascata e Jacuzzi esterna, con scelta di

acqua dolce, di mare o termale; Royal suite, nel corpo Royal, con terrazzo vista mare, camera da letto, salotto, 2 bagni, doccia a cascata e può disporre di una Jacuzzi interna o esterna, con possibilità a scelta di: acqua dolce, di mare o termale, angolo bar self service privato; imperial suite, nel corpo Royal, è un ampio e lussuoso appartamento formato da più Royal suite. Con spettacolare vista sul mare, l'Imperial Suite è composta da 2 o 3 camere da letto, salotto e fino a 5 bagni, dotati di docce a cascata. Può disporre di Jacuzzi interne e/o esterne, con la scelta di acqua dolce, di mare o termale. Inoltre, ha un angolo bar self service privato.

— Ristorazione

cucina tradizionale mediterranea, nazionale e gourmet; ristorante "DolceVita", con splendida terrazza sulla baia, per la colazione e la cena; colazione con ricco buffet e cena con menu a la carte con piatti tradizionali e creativi; ristorante "Sporting", accanto alla piscina esterna con affaccio sul mare, per pranzi a base di pesce fresco, buffet tipici napoletani e piatti leggeri e salutari; ristorante "Indaco", risposta gourmet ai palati più esigenti e raffinati, stellato Michelin, sorto nel 2009 nella piccola baia e gestito totalmente dallo chef Pasquale Palamaro, dalla cucina prevalentemente marinara. Su richiesta possibilità di cucina senza glutine ed attenta alle intolleranze alimentari. 2 american bar e piano bar serale.

— Servizi

ambienti in stile anni '50. Per il tempo libero: SPA, 4 piscine e solarium attrezzato, spiaggetta privata, moli attrezzati con sdraio ed ombrelloni, palestra, 2 campi da tennis, boutique, 4 sale meeting ed un centro congressi. L'accesso diretto al mare permette di effettuare escursioni a pagamento, navigando a bordo dell'elegante barca Magnum 53 o di attraccare col proprio yacht. Parcheggio incustodito privato, gratuito, con servizio parcheggiatori. Animali di piccola taglia benvenuti, nel rispetto delle norme di buon comportamento indicate in hotel.

— Mare

la struttura è sul mare e dispone di spiaggetta privata e molo attrezzato. A qualche centinaio di metri si trova la spiaggia di San Montano, splendida spiaggia nell'omonima baia con a pagamento lido privato ed esclusivo parco termale del Negombo.

— Benessere

reparto termale annesso, convenzionato S.S.N. per cicli esclusivamente di fango e balneoterapia; centro estetico e SPA, massaggi curativi ed estetici, sauna. A pagamento programmi termali, relax, beauty e fitness.

Regina Isabella Resort SPA Restaurant

LACCO AMENO | *****L

PREZZI PER CAMERA

PERIODI	A	B	C	D
	30/04 - 18/06 19/09 - 01/10 27/12 - 02/01/22	18/06 - 06/08 22/08 - 19/09	06/08 - 22/08	15/04 - 30/04 01/10 - 31/10 02/01/22 - 08/01/22
Trattamento	BB	BB	BB	BB
Tipologia camera	NOTTE	NOTTE	NOTTE	NOTTE
singola standard vista mare	243,00 €	348,00 €	417,00 €	197,00 €
singola superior vista mare	301,00 €	429,00 €	498,00 €	220,00 €
dus standard vista giardino	335,00 €	486,00 €	579,00 €	209,00 €
dus superior vista giardino	347,00 €	521,00 €	660,00 €	245,00 €
standard vista giardino (2 pax)	382,00 €	555,00 €	684,00 €	255,00 €
superior vista giardino (2 pax)	394,00 €	579,00 €	730,00 €	279,00 €
dus standard vista mare	451,00 €	602,00 €	730,00 €	302,00 €
dus superior vista mare	521,00 €	765,00 €	915,00 €	349,00 €
standard vista mare (2 pax)	498,00 €	671,00 €	811,00 €	349,00 €
superior vista mare (2 pax)	579,00 €	845,00 €	1.009,00 €	406,00 €
junior suite standard	775,00 €	973,00 €	1.115,00 €	695,00 €
junior suite vista mare	961,00 €	1.215,00 €	1.379,00 €	869,00 €
Regina Isabella suite	1.238,00 €	1.449,00 €	1.830,00 €	1.205,00 €
Royal deluxe	1.100,00 €	1.332,00 €	1.610,00 €	1.035,00 €
Royal executive	1.239,00 €	1.449,00 €	1.830,00 €	1.205,00 €
Royal suite	3.035,00 €	3.245,00 €	3.649,00 €	2.909,00 €

Soggiorno: Soggiorno: min. 3 notti Pasqua (includendo la domenica di Pasqua) e Capodanno (includendo il 31 dicembre), min. 7 notti Ischia Global Film & Music Fest (dal 13/07 al 18/07) e Ferragosto

Check in da h 14:00 | Check out entro h 10:00

Supplementi per persona a notte

3° letto 3/8 anni € 80,00 in A/D, € 90,00 in B/C
3° letto 8/18 anni € 90,00 in A/D, € 130,00 in B/C
3° letto adulto € 100,00 in A/D, € 160,00 in B/C

Note

Bambino 0/3 anni gratuiti (pasti al consumo)
Animali (su richiesta, piccola taglia): ammessi gratuitamente
Terme interne (convenzionate S.S.N. solo per fango e balneoterapia)

La quota comprende

Utilizzo delle piscine, del solarium privato e della spiaggia privata. Assistenza Ischia Red Carpet.

Da pagare in loco

Mezza pensione € 75,00 per persona a pasto
Galà di Ferragosto HB: € 175,00 per persona
Galà di Capodanno HB: € 215,00 per persona
Galà di Ferragosto BB: € 250,00 per persona
Galà di Capodanno BB: € 290,00 per persona

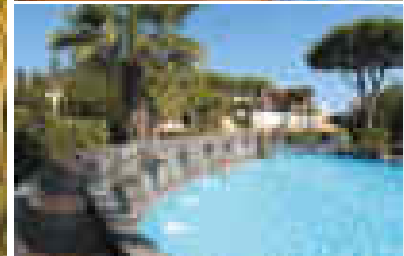
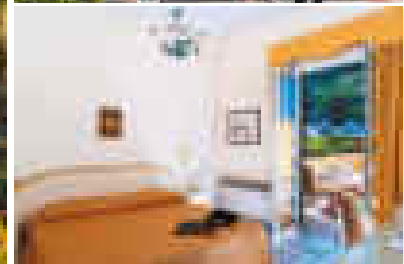

Albergo La Reginella Resort & Spa

LACCO AMENO | ★★★★★



  
Privilegi Sunlux Viaggi

 Sunlux
Viaggi | 43

— Descrizione

L'Albergo La Reginella Resort & SPA si trova nella centralissima Piazza S. Restituta, nel cuore del corso pedonale con i negozi ed a pochi passi dal porticciolo turistico. Una storica "casa ischitana" che fin dagli anni '50 e gli anni della "Dolce Vita" ha sempre offerto grande ospitalità.

— Distanze

in pieno centro; dal mare ca. 80 m e dalla spiaggia sul corso ca. 200 m; spiaggia di San Montano a ca. 750 m; porticciolo turistico di Lacco Ameno a ca. 350 m.

— Unità abitative

90 camere, dislocate nei 2 corpi dell'hotel, variano l'una dall'altra per allestimenti e dimensioni e sono tutte dotate di servizi privati con vasca e/o doccia, phon, telefono, tv, cassaforte, minibar, aria condizionata (15/06-15/09) e riscaldamento. Tipologie: standard, disponibili anche in tipologia singola, di dimensioni ridotte; comfort, dalle dimensioni maggiori; superior, più ampie delle comfort e con accappatoio incluso in dotazione.

— Ristorazione

colazione al buffet; A pranzo ed a cena, accanto ad un menù a scelta servito al tavolo, è sempre presente un buffet di antipasti, verdure, insalate e sfizioserie. Cucina incentrata su piatti della tradizione partenopea e sempre attenta ad eventuali intolleranze ed all'occorrenza alle preparazioni senza glutine. Bar.

— Servizi

hall, Wi-Fi gratuita nella hall. 5 piscine: piscina termale coperta 36/38°C con idromassaggio e nuoto controcorrente, piscina di acqua marina, piscina termominerale con idromassaggio, piscina termo-minerale con cascate, piscina Kneipp 15/18°-36/40°C. Percorso vascolare Kneipp, grotta ai vapori termali. Prendisole attrezzato con lettini a bordo piscina. Palestra e campo da tennis. Parcheggio non custodito, gratuito. Animali ammessi di piccola taglia, su richiesta gratuitamente, rispettando le regole di buon comportamento impartite dall'hotel.

— Mare

a pochi passi dal mare. Servizio navetta da/per la spiaggia di San Montano ad orari prestabiliti.

— Benessere

reparto termale interno convenzionato S.S.N. SPA dedicata alle cure termali ed al benessere.



Albergo La Reginella Resort & SPA

LACCO AMENO | ****

PREZZI PER PERSONA

Tipologia camera	standard	comfort	superior	singola
Trattamento	HB	HB	HB	HB
PERIODI	NOTTE	NOTTE	NOTTE	NOTTE
A 08/05 - 29/05 15/10 - 02/11 22/12 - 29/12	100,00 €	120,00 €	140,00 €	140,00 €
B 29/05 - 08/08 27/08 - 16/09 29/12 - 05/01/22	160,00 €	180,00 €	195,00 €	195,00 €
C 08/08 - 27/08	190,00 €	210,00 €	225,00 €	225,00 €
D 16/09 - 15/10	125,00 €	145,00 €	165,00 €	165,00 €

Soggiorno: min. 7 notti dal 08/08 al 22/08, min. 2 notti restanti periodi

Check in da h 14:00 | Check out entro h 12:00

Supplementi per persona a notte

Pensione completa € 30,00

Doppia uso singola € 100,00

Da pagare in loco

Galà di Ferragosto (obbligatorio): € 85,00 BB, € 70,00 in HB/FB per persona

Galà di San Silvestro (obbligatorio): € 85,00 in BB, € 70,00 in HB/FB per persona

Vigilia e Natale (obbligatorio): € 45,00 in BB, € 30,00 in HB/FB per persona

Offerte speciali (non cumulabili)

Prenota prima: -10% per prenotazioni confermate entro 45 giorni prima dell'arrivo

Special min. 3 notti: -15%, dal 05/04 al 29/04 e dal 16/09 al 28/12

Vacanza lunga: -15%, min. 7 notti escluso dal 08/08 al 27/08

Note

Su richiesta possibilità di cucina senza glutine ed attenta alle intolleranze alimentari

Mezza pensione prevista con prima colazione e cena. Pranzo extra con menu a la carte

Servizio navetta gratuito ad orari pretailiti per la baia di San Montano ed il parco termale del Negombo

Animali (su richiesta, piccola taglia): ammessi gratuitamente

Terme interne convenzionate S.S.N.

La quota comprende

Uso Wi-Fi, piscine dell'annesso parco termale "Europeo Club", palestra, tennis e parcheggio privato non custodito ad esaurimento. Assistenza Ischia Red Carpet.

Riduzioni per persona a notte

Camera e prima colazione -€ 15,00

Bambino 0/2 anni gratis in culla o letto dei genitori (pasti al consumo)

3°/4° letto 2/12 anni in comfort/superior -60%

3°/4° letto adulto in comfort/superior -20%



— Descrizione

il Villa Svizzera Hotel & Thermal SPA, si trova in posizione strategica, sulla litoranea, con il porticciolo turistico di fronte e l'ingresso del corso principale a pochissimi passi. La struttura si compone di un corpo centrale, un tempo villa, con all'interno i servizi e parte delle unità abitative e di corpi camere secondari dislocati nel parco-giardino o in quella che un tempo era l'antica casa padronale.

— Distanze

centrale e fronte mare; prima spiaggetta a partire da ca. 180 m; Lido Itaca a ca. 450 m; spiaggia di San Montano a ca. 1.5 km. Porto di Casamicciola a ca. 1.3 km.

— Unità abitative

80 camere, distribuite in 4 aree immerse nel giardino. La maggior parte con balcone o terrazzino e quasi tutte con ingresso indipendente. Dotate di servizi privati con doccia, phon, telefono, tv, Wi-Fi, minibar, cassaforte, riscaldamento ed aria condizionata. Tipologie: standard, distribuite nel parco-giardino, arredate in maniera semplice ed essenziale, alcune con terrazzino; comfort, nel parco giardino e nella casa padronale, con balcone o terrazzino; superior, ai piani alti della villa centrale, con vista giardino oppure vista mare e tutte con balconcino o terrazzino e con accappatoio e ciabattine in dotazione.

— Ristorazione

colazione al buffet; ristorante dalla cucina locale e mediterranea, con menu a scelta, buffet di antipasti e verdure e servizio al tavolo per le portate principali. Bar interno e snack bar presso la piscina.

— Servizi

hall, Wi-Fi gratuito in tutta la struttura, giardino. Piscina esterna di acqua temperata (riscaldata nei mesi invernali), con ai bordi zona prendisole attrezzata di lettini, ombrelloni ed annesso snack bar e piscina coperta termale (ca. 32-34°C) con angolo idromassaggio. Parcheggio interno incustodito, gratuito, a posti limitati e parcheggio comunale a pagamento di fronte. Animali di piccola taglia, ammessi su richiesta gratuitamente, rispettando le regole di buon comportamento indicate dall'hotel.

— Mare

fronte mare e porticciolo. Piccola spiaggia nelle immediate vicinanze ed altre spiaggette nel raggio di ca. 200 m. Servizio navetta da/per la spiaggia di San Montano ad orari prestabiliti.

— Benessere

reparto termale interno "il Capitello", convenzionato S.S.N. e reparto estetico.

Villa Svizzera Hotel & Thermal Spa

LACCO AMENO | ★★★★★



Privilegi Sunlux Viaggi

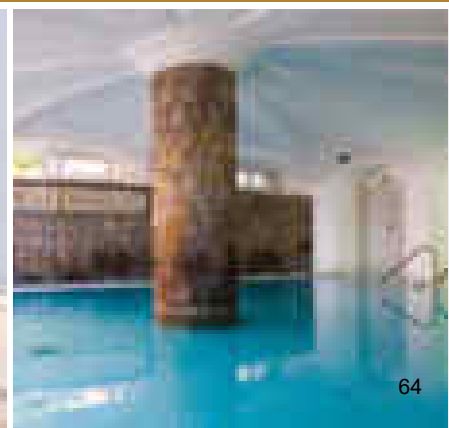

Villa Svizzera Hotel & Thermal SPA

LACCO AMENO | ****

PREZZI PER PERSONA

Tipologia camera		standard
Trattamento		FBB (FB*)
PERIODI		7 NOTTI
A 22/04 - 02/05		448,00 €
B 02/05 - 23/05	spiaggia inclusa	550,00 €
C 23/05 - 06/06	spiaggia inclusa	595,00 €
D 06/06 - 20/06	* bevande escluse spiaggia inclusa	629,00 €
E 20/06 - 04/07	* bevande escluse spiaggia inclusa	665,00 €
F 04/07 - 18/07	* bevande escluse spiaggia inclusa	700,00 €
G 18/07 - 01/08	* bevande escluse spiaggia inclusa	735,00 €
H 01/08 - 08/08	* bevande escluse spiaggia inclusa	805,00 €
I 08/08 - 22/08	* bevande escluse spiaggia inclusa	985,00 €
J 22/08 - 29/08	spiaggia inclusa	805,00 €
K 29/08 - 05/09	spiaggia inclusa	720,00 €
L 05/09 - 12/09	spiaggia inclusa	705,00 €
M 12/09 - 19/09	spiaggia inclusa	685,00 €
N 19/09 - 26/09	spiaggia inclusa	650,00 €
O 26/09 - 03/10	spiaggia inclusa	605,00 €
P 03/10 - 10/10	spiaggia inclusa	550,00 €
Q 10/10 - 17/10		469,00 €
R 17/10 - 28/10		420,00 €
S 28/10 - 07/11		371,00 €
T 07/11 - 13/11		336,00 €

Soggiorno: settimanale

Check in da h 14:00 | Check out entro h 10:00

Supplementi per persona a notte

Comfort € 8,00

Superior € 15,00

Singola standard € 20,00

Doppia uso singola € 40,00

Da pagare in loco

Culla (su richiesta) 0/3 anni € 15,00 per notte (pasti al consumo)

Galà di Ferragosto (obbligatorio) € 50,00 per persona

Noleggio accappatoio € 12,00 per soggi. 7 notti (€ 16,00, 14 notti)

Note

Su richiesta possibilità di cucina senza glutine ed attenta alle intolleranze

Spiaggetta "Lido Itaca" sul corso a ca. 200 m, con ombrellone e 2 lettini per camera dal 01/05 al 10/10

Per la cena gli uomini sono invitati ad indossare pantalone lungo

Terme interne convenzionate SSN

Animali (su richiesta di piccola taglia): ammessi gratuitamente

Riduzioni per persona a notte

Bambino 0/3 anni gratis nel letto dei genitori (pasti al consumo)

3° letto 3/12 anni -50%

3° letto adulto -10%

Offerte speciali

Bevande incluse ai pasti per soggiorni di 14 notti in tutti i periodi

La quota comprende

Wi-Fi in tutta la struttura, servizio navetta gratuito ad orari prestabiliti per la Baia di San Montano dal 15/05 al 30/09, ingresso alla piscina termale coperta con idromassaggio, della piscina esterna (riscaldata nei mesi invernali) e delle terrazze giardino attrezzate. Spiaggetta "Lido Itaca" con ombrellone e 2 lettini per camera dal 01/05 al 10/10. Parcheggio interno gratuito a posti limitati. Assistenza Ischia Red Carpet.



Park Hotel Terme Michelangelo



Privilegi Sunlux Viaggi

LACCO AMENO | ★★★★★

Sunlux Viaggi | 45

— Descrizione

il Park Hotel Terme Michelangelo si trova in zona leggermente collinare e panoramica, a pochi minuti dal centro e dal mare. Vero e proprio family hotel, adatto a tutti e con ampi spazi dedicati interamente ai bambini, dall'architettura mediterranea, ben amalgamata al territorio circostante, si compone di vari corpi dislocati nel giardino/parco circostante.

— Distanze

centro e mare a ca. 1.5 km; spiaggetta Lido Itaca a ca. 1.7 km, spiaggia di San Montano a ca. 2.5 km; porto di Casamicciola a ca. 2.5 km.

— Unità abitative

in fresco stile mediterraneo, dotate di bagno con doccia o vasca, phon, telefono, tv sat e sky tv, Wi-Fi, minibar, cassaforte, aria condizionata e riscaldamento. Tipologie: standard, pochissime con finestra ed affaccio sul giardino, altre con balcone vista giardino o vista mare; superior, di recente ristrutturazione e curate nell'arredamento, con finestra

oppure con balcone/terrazzo vista giardino o mare; junior suite, più ampie, con finestra e doppio ambiente, oppure con terrazzo vista giardino o vista mare; grand suite Carmen, grand suite Claudia, bellvue suite Irene ed Angel suite Brigida per i più esigenti.

— Ristorazione

colazione al buffet; 2 ristoranti, dalla cucina curata e ricca di piatti tipici della tradizione locale e mediterranea. Menu a scelta con buffet di antipasti e verdure e servizio al tavolo. Per i bambini a disposizione menù dedicati, seggioloni, stoviglie e posate, scaldia biberon e set disegno e pittura. Su richiesta possibilità di cucina senza glutine ed attenta ad alcune intolleranze alimentari. 2 bar.

— Servizi

hall, reception h24, internet point e Wi-Fi gratuito, meeting room, sala lettura, sala giochi e sala TV. L'hotel non dispone di ascensore. Servizio navetta gratuito per il paese e la spiaggia. 5 piscine termali interne ed esterne (anche intercomunicanti) con idromassaggi e

cascate cervicali, percorso benessere con sauna, bagno turco, docce emozionali e percorso Kneipp, palestra Technogym. Parcheggio gratuito. Animali ammessi su richiesta di piccola taglia, a pagamento, rispettando le regole di buon comportamento indicate dall'hotel.

— Bambini

Mondo Bimbi MICKY LAND, ampio parco giochi gratuito attrezzato con meravigliosi gonfiabili, playgrounds, giostre e saltarelli. Nuovissima Ludoteca interna di ca. 400 mq, attrezzata. Mini e junior club, attivi tutti i giorni, con personale specializzato a disposizione dal mattino fino a pranzo, il pomeriggio fino a cena e la sera fino alle 23.30 (per bambini a partire dai 3 anni). Nuova grande piscina dedicata, per il nuoto ed il divertimento con scivoli acquatici, water volley e water roller ball. Nelle camere, disponibili su richiesta culle, spondine, fasciatoi, vaschette per il bagnetto, scaldia biberon.

— Mare

spiaggia di San Montano, di sabbia finissima (molto adatta anche per i bambini) attrezzata con ombrelloni, lettini e servizio navetta a pagamento. Spiaggetta c/o lido Itaca inclusa dal 01/05 al 25/07 e dal 30/08 al 18/10 (dal 26/07 al 29/08 € 15,00 per camera al giorno).

— Benessere

centro termale interno, convenzionato S.S.N. Moderna beauty farm per trattamenti rigeneranti, antistress, estetici e dimagranti. All'interno, percorso benessere con sauna, bagno turco, docce emozionali, percorso kneipp e idromassaggi termali. Anche per i bambini è prevista la possibilità di effettuare le cure inalatorie. Piccola farmacia pediatrica a disposizione in hotel. Possibilità di intervento di un pediatra di fiducia (a pagamento).

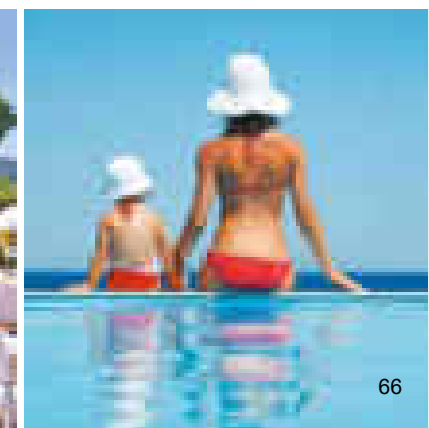

Park Hotel Terme Michelangelo

LACCO AMENO | ****

PREZZI PER PERSONA

Tipologia camera	superior balcone/terrazzo		
	Trattamento	HB	FBB special
PERIODI	7 NOTTI	7 NOTTI	7 NOTTI
A 30/05 - 06/06	640,00 €		
B 06/06 - 11/07	643,00 €		690,00 €
C 11/07 - 08/08	713,00 €		
D 08/08 - 22/08	999,00 €		
E 22/08 - 29/08	856,00 €		
F 29/08 - 05/09	713,00 €		
G 05/09 - 12/09	570,00 €		700,00 €
H 12/09 - 19/09	570,00 €		675,00 €
I 19/09 - 26/09	570,00 €		650,00 €
J 26/09 - 03/10	500,00 €		625,00 €
K 03/10 - 17/10	500,00 €		600,00 €
L 17/10 - 24/10	500,00 €		455,00 €

Soggiorno: settimanale, domenica/domenica

Check in da h 14:00 | Check out entro h 10:00

Supplementi per persona a notte

Pensione completa € 15,00
Vista mare (su tutte le tipologie) € 7,00
Junior suite € 20,00
Singola € 12,00

Riduzioni per persona a notte

Camera standard -€ 10,00
3°/4° letto letto 3/13 anni -50%
3°/4° letto letto 13/16 anni -30%
3°/4° letto adulto -10%

Da pagare in loco per notte

Tessera miniclub (obblig.) 3/12 anni € 10,00
Per le offerte con bambini gratis, tessera club obbligatoria € 15,00
Culla (su richiesta) 0/3 anni € 20,00
Animali (su richiesta, piccola taglia) € 10,00

Note

Quota infant (obblig.) 0/3 anni € 10,00 da pagare in ADV
Su richiesta possibilità di cucina senza glutine ed attenta alle intolleranze alimentari
Per Ferragosto potrebbe essere prevista una serata di gala con supplemento da pagare in loco
Terme interne convenzionate SSN

La quota comprende

Wi-Fi gratuito in tutta la struttura. Utilizzo: 5 piscine termali, percorso benessere con sauna, bagno turco, docce emozionali e percorso kneipp, cascate cervicali e palestra Tecnogym. Assistenza Ischia Red Carpet.

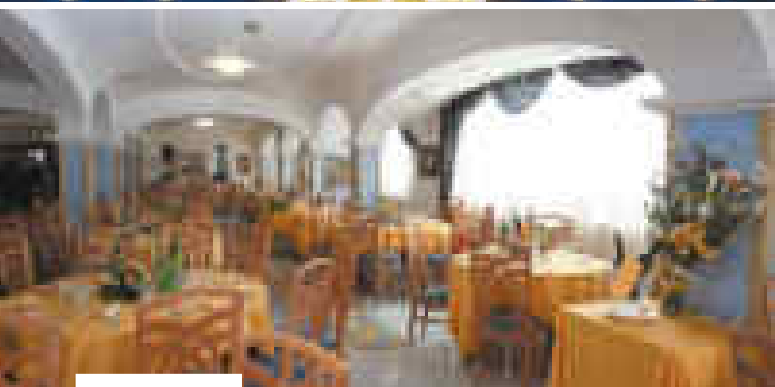

— Descrizione

l'Hotel Terme Don Pepe, si trova lungo la strada principale, in posizione strategica e centrale, con il corso principale con i negozi e localini (zona pedonale a traffico limitato), la piazzetta ed il lungomare nelle immediate vicinanze e la fermata dell'autobus a pochi metri. In architettura moresca, è composto da un corpo principale dove sono ubicate parte delle camere, i servizi principali ed il reparto termale e da villini nei dintorni, con le restanti camere.

— Distanze

dal centro e dal mare ca. 200 m; prima spiaggia a ca. 250 m; spiaggia di San Montano a ca. 1.6 km; porto di Casamicciola ca. 1.6 km; porto di Ischia ca. 5.5 km; fermata del bus ca. 10 m.

— Unità abitative

68 camere, dislocate in parte nel corpo centrale ed in parte in zona piscina ed in villino dependance con ingresso autonomo esterno a ca. 50 m dalla hall dell'hotel. Tutte dotate di servizi privati con vasca o doccia, phon, telefono, tv, cassaforte, frigobar, riscaldamento ed aria condizionata (centralizzati, da metà giugno a metà settembre). Tipologie: standard, con finestra oppure balcone o terrazzino, sia in corpo centrale, che nei restanti corpi; classic, nel corpo centrale, disponibili anche con balcone; comfort, più ampie, situate in corpo principale ed in zona piscina, disponibili con balcone.

— Ristorazione

colazione al buffet; ristorante dalla cucina tipica mediterranea, con menu a scelta, buffet di verdure e servizio al tavolo per le portate principali. Bar con possibilità di servizio in piscina.

— Servizi

hall, Wi-Fi nelle aree comuni. Sala conferenza climatizzata, da ca. 50 posti. Piscina esterna con giardino e solarium attrezzato. Piscina termale coperta. Spiaggia di sabbia convenzionata a pagamento. Parcheggio fronte hotel, incustodito gratuito, ad esaurimento. Ammessi animali di piccola taglia, su richiesta a pagamento, rispettando le regole di buon comportamento indicate dall'hotel.

— Mare

il mare e le spiaggette del corso (lidi privati) sono facilmente raggiungibili a piedi, a partire da ca. 250 m,

attraversando e percorrendo la stradina che porta lungo il corso. La spiaggia di San Montano dista ca. 1600 m.

— Benessere

centro termale convenzionato S.S.N. per cure inalatorie e fangoterapia. Centro benessere con bagno turco ai vapori naturali termali, percorso vascolare caldo/freddo Kneipp, piscina termale coperta con idromassaggio e cascata cervicale, beauty farm per trattamenti estetici ed angolo fitness.

Hotel Terme Don Pepe



Privilegi Sunlux Viaggi

LACCO AMENO | ★★★★★

Sunlux Viaggi | 46

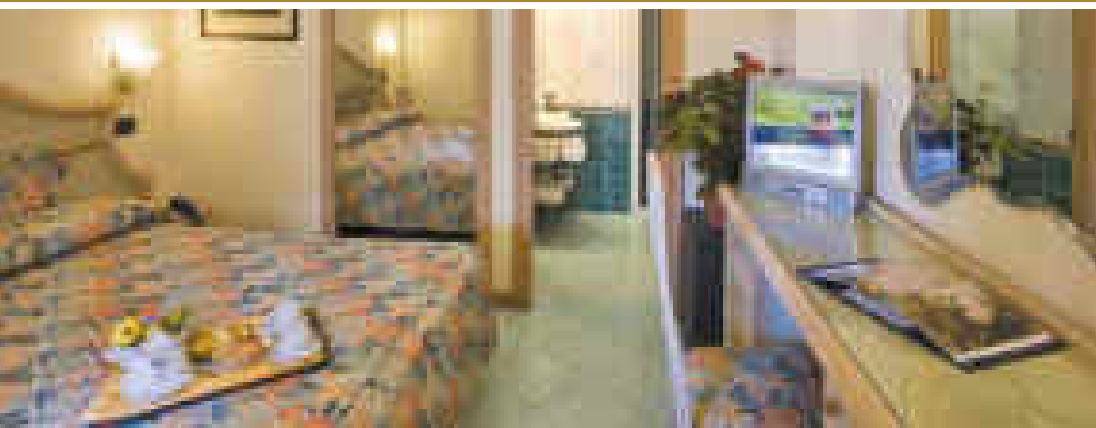

Hotel Terme Don Pepe

LACCO AMENO | ****

PREZZI PER PERSONA

Tipologia camera		standard		
Trattamento		FB	FB	FBB
PERIODI		NOTTE	7 NOTTI	7 NOTTI
A	25/04 - 23/05	58,00 €	350,00 €	392,00 €
B	23/05 - 30/05	61,00 €	370,00 €	412,00 €
C	30/05 - 13/06	63,00 €	385,00 €	427,00 €
D	13/06 - 27/06	65,00 €	399,00 €	441,00 €
E	27/06 - 11/07	71,00 €	439,00 €	481,00 €
F	11/07 - 25/07 05/09 - 12/09	77,00 €	480,00 €	522,00 €
G	25/07 - 08/08	81,00 €	510,00 €	552,00 €
H	08/08 - 15/08	108,00 €	699,00 €	741,00 €
I	15/08 - 22/08	100,00 €	639,00 €	681,00 €
J	22/08 - 29/08	85,00 €	539,00 €	581,00 €
K	29/08 - 05/09 12/09 - 19/09	73,00 €	449,00 €	491,00 €
L	19/09 - 26/09	65,00 €	399,00 €	441,00 €
M	26/09 - 03/10	55,00 €	329,00 €	371,00 €
N	03/10 - 17/10	53,00 €	315,00 €	357,00 €
O	17/10 - 31/10	51,00 €	299,00 €	341,00 €
P	31/10 - 14/11	48,00 €	279,00 €	321,00 €
Q	14/11 - 21/11	45,00 €	259,00 €	301,00 €

Soggiorno: domenica/domenica (diversi su ric., inferiori con supplemento)

Check in da h 16:00 | Check out entro h 10:30

Supplementi per notte

Balcone € 10,00 (per camera)

Comfort € 15,00 (per persona)

Singola € 15,00

Doppia uso singola € 20,00

Bevande ai pasti (1/2 L acqua + 1/4 L vino) € 6,00 (per persona)

Da pagare in loco per notte

Culla (su richiesta) 0/3 anni € 15,00 (pasti al consumo)

Pasto extra € 25,00

Supplemento per cucina attenta alle intolleranze alimentari € 5,00 per persona al giorno (€ 25,00 per settimana)

Animali (su richiesta, piccola taglia) € 10,00

Note

HB bevande escluse. FB con acqua inclusa (1/2 L). FBB con acqua (1/2 L) + vino (1/4 L) inclusi

Galà di Ferragosto (obblig.) € 50,00 da pagare in loco (per chi non desidera partecipare è prevista la sostituzione con pranzo a sacco)

Su richiesta possibilità di cucina senza glutine ed attenta alle intolleranze alimentari

Terme interne convenzionate S.S.N.

La quota comprende

Ingresso alla SPA: bagno turco naturale, piccola palestra, piscina coperta con cascata cervicale e idromassaggio, area cromoterapica. Utilizzo della piscina d'acqua dolce esterna (temperata), del percorso Kneipp (caldo-freddo) e delle terrazze solarium attrezzate. Serata con intrattenimento due volte a settimana. Area wi-fi. Parcheggio nei limiti della disponibilità. Assistenza Ischia Red Carpet.

Riduzioni per persona a notte

Camera economy -€ 3,00

Mezza pensione -€ 7,00

Camera e prima colazione -€ 12,00

Bambino 0/2 anni gratis nel letto dei genitori (pasti al consumo)

3°/4° letto 2/8 anni -50%

3°/4° letto 8/12 anni -20%

3°/4° letto adulto -10%



Hotel Terme Principe

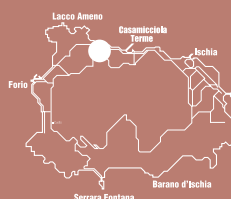

Privilegi Sunlux Viaggi

LACCO AMENO | ★★★

Sunlux Viaggi | 47

— Descrizione

l'Hotel Terme Principe si trova nel centro di Lacco Ameno, a breve distanza dal corso principale con i vari negozi, locali e ristoranti, dalla piazzetta e dal lungomare. E' composto da più corpi: il corpo centrale con all'interno i servizi principali ed alcune camere, una villetta ed un corpo camere dislocato intorno al giardino.

— Distanze

in centro, a ca. 200 m dal corso principale, dal mare e dalla spiaggia. Porto di Casamicciola a ca. 2 km. Fermata bus per tutte le direzioni nelle immediate vicinanze.

— Unità abitative

60 camere, situate tra i vari corpi del complesso alberghiero. Tutte dispongono di bagno privato, doccia, phon, telefono, tv, mini frigo (vuoto), cassetta di sicurezza ed aria condizionata. Tutte hanno finestra ed alcune dispongono di balcone o piccolo terrazzino con vista giardino o interna, altre sono collocate nei pressi della piscina. Tipologie: economy (1/2 posti, di dimensioni più ridotte, sia come grandezza della camera che del bagno), la maggior parte con finestra, solo alcune con piccolo terrazzino e vista interna; standard (1/2 posti), con finestra, alcune con piccolo terrazzino vista giardino o interna, in parte collocate nei pressi della piscina (in alcune standard è possibile aggiungere il 3°/4° letto a castello); camere balcone/terrazzino (1/2 posti) con balcone vista giardino o piscina (alcune nei pressi della piscina).

— Ristorazione

la prima colazione si svolge al buffet. Ristorante, dalla cucina tipica locale e nazionale, con contorni al buffet, menu a scelta e servizio al tavolo. Una volta a settimana è prevista una serata di gala con musica. Bar.

— Servizi

hall, salone con angolo tv ed ampio giardino. Piscina scoperta, attrezzata con lettini ed ombrelloni e piscina termale coperta con idromassaggi. Vasca Jacuzzi, bagno turco naturale e percorso Kneipp. Parcheggio interno ad esaurimento posti, non custodito, gratuito. Animali di piccola taglia ammessi su richiesta, gratuitamente, rispettando le norme di buon comportamento indicate dall'hotel.

— Mare

mare a breve distanza con spiaggia convenzionata, gratuita nei mesi di maggio, giugno e settembre con 1 ombrellone e 2 lettini per camera. Lidi privati a pagamento nei restanti periodi.

— Benessere

moderno centro termale convenzionato con S.S.N., alimentato dall'antica fonte "Principe" per fanghi, bagni, inalazioni ed aerosol. Piccolo reparto per l'estetica e massaggi a pagamento.

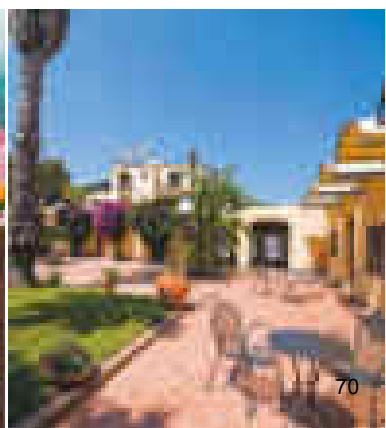
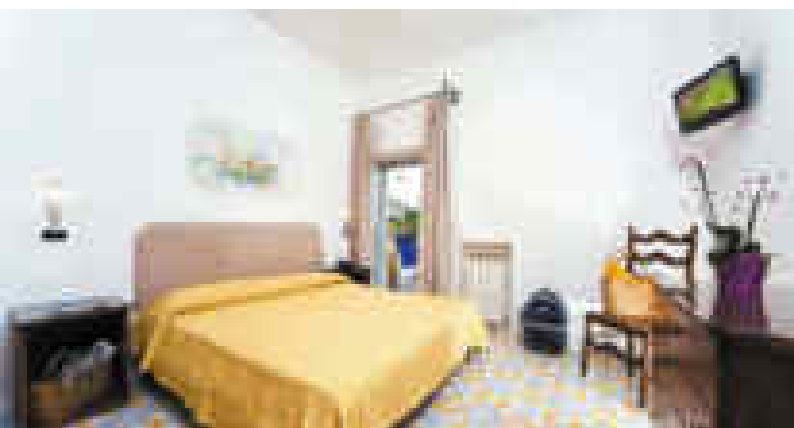

Hotel Terme Principe

LACCO AMENO |***

PREZZI PER PERSONA

Tipologia camera	economy		standard		standard balcone/terrazzino	
	BB	HB	BB	HB	BB	HB
Trattamento	BB	HB	BB	HB	BB	HB
PERIODI	NOTTE	NOTTE	NOTTE	NOTTE	NOTTE	NOTTE
A 15/05 - 22/05 11/09 - 17/10	35,00 €	55,00 €	40,00 €	60,00 €	42,00 €	62,00 €
B 22/05 - 07/08 28/08 - 11/09	50,00 €	70,00 €	55,00 €	75,00 €	57,00 €	77,00 €
C 07/08 - 28/08	70,00 €	90,00 €	75,00 €	95,00 €	77,00 €	97,00 €

Soggiorno: min. 3 notti in A/B, min. 7 notti in C

Check in da h 14:00 | Check out entro h 10:30

Supplementi per persona a notte

Singola economy € 12,00 (su base economy)

Doppia uso singola (applicabile a tutte le tipologie) € 30,00

Riduzioni per persona a notte

Bambino 0/3 anni gratis nel letto dei genitori (pasti al consumo)

3°/4° letto 3/12 anni -40%

3°/4° letto adulto -20%

Da pagare in loco per notte

Culla (su richiesta) 0/3 anni € 10,00 (pasti al consumo)

Note

Spiaggia convenzionata, gratuita a maggio, giugno e settembre con 1 ombrellone e 2 lettini per camera (luglio e agosto su prenotaz. a pagamento)

Galà di Ferragosto incluso

Aria condizionata da giugno a settembre (15/06 - 15/09)

Su richiesta, possibilità di prodotti base e cucina senza glutine

Animali (su richiesta, piccola taglia): ammessi gratuitamente (rispettando le regole Hotel)

Terme interne convenzionate S.S.N.

La quota comprende

Wi-Fi gratuito, utilizzo della piscina scoperta, della piscina termale coperta, idromassaggio termale scoperto (vasca jacuzzi), bagno turco naturale e un percorso Kneipp caldo freddo, lettini, sdraio e ombrelloni nelle piscine. Accesso alla spiaggia convenzionata, con 1 ombrellone e 2 lettini per camera per i mesi di maggio, giugno e settembre, a pagamento con tariffa convenzionata nei mesi di luglio e agosto. Parcheggio interno. Assistenza Ischia Red Carpet.



— Descrizione

piccolo e grazioso hotel a conduzione familiare, dall'esclusiva posizione, adagiato sul mare e contemporaneamente nel pieno centro del Paesino.

— Distanze

centralissimo e sul mare.

— Unità abitative

14 camere, tutte con maioliche dipinte a mano e con bagno privato, phon, telefono, tv ed aria condizionata. Tipologia: standard. Vista mare con supplemento.

— Ristorazione

ristorante sul mare e pizzeria con forno a legna, aperti anche al pubblico. Su richiesta e preventiva segnalazione, cucina con possibilità di prodotti senza glutine ed attenta alle intolleranze alimentari. Bar.

— Servizi

Wi-Fi nelle aree comuni. Servizio spiaggia privata con a disposizione ombrellone, sdraio e lettino per ciascuna camera. L'hotel non dispone di parcheggio proprio e lungo il corso è possibile parcheggiare sulle strisce blu a pagamento. Sempre a pagamento è disponibile un parcheggio comunale a ca. 300 m. Animali di piccola taglia, ammessi su richiesta ed a pagamento, rispettando le regole di buon comportamento indicate in struttura.

— Mare

Affacciato direttamente sul mare, con al suo fianco la piccola spiaggia privata riservata.

Hotel La Sirenella

LACCO AMENO | ★★★



Privilegi Sunlux Viaggi

Sunlux Viaggi | 48



Hotel La Sirenella

LACCO AMENO | ***

PREZZI PER PERSONA

Tipologia camera		standard		
Trattamento		BB	HB	FB
PERIODI		NOTTE	NOTTE	NOTTE
A	14/05 - 29/05 19/09 - 17/10	55,00 €	70,00 €	90,00 €
B	29/05 - 08/08 22/08 - 19/09	70,00 €	85,00 €	105,00 €
C	08/08 - 22/08	90,00 €	110,00 €	130,00 €

Soggiorno: min. 3 notti in A/B, min. 7 notti in C

Check in da h 14:00 | Check out entro h 10:00

Supplementi per persona a notte

Vista mare € 20,00

Doppia uso singola € 20,00

Da pagare in loco per notte

Culla (su richiesta) 0/2 anni € 10,00 (pasti al consumo)

Animali (su richiesta, piccola taglia) € 5,00

Riduzioni per persona a notte

Bambino 0/2 anni gratis nel letto dei genitori (pasti al consumo)

3°/4° letto 2/10 anni -20%

3°/4° letto adulto -10%

Note

Servizio spiaggia con 1 ombrellone, 1 lettino ed 1 sdraio per camera inclusi

Celiachia ed intolleranze alimentari: possibilità su richiesta di cucina senza glutine ed attenta alle intolleranze alimentari

La quota comprende

Utilizzo del Wi-Fi nelle aree comuni e della spiaggia privata. Assistenza Ischia Red Carpet.



— Descrizione

il Tritone Hotel Terme Resort & SPA si trova in riva al mare, nell'incantevole baia di San Francesco ed a breve distanza dal centro di Forio, raggiungibile in pochi minuti anche passeggiando a piedi. Dall'ambiente raffinato ed al contempo familiare, il grande resort si compone di un corpo principale e di vari corpi separati tra loro da spazi eleganti e giardini molto curati.

— Distanze

sulla splendida spiaggia di San Francesco; centro e porto di Forio a ca. 1.5 km.

— Unità abitative

200 camere, dislocate in vari corpi, tutte dotate di servizi privati con doccia, phon, telefono, tv-sat, Wi-Fi, cassaforte, mini frigo (con bottiglietta d'acqua in omaggio all'arrivo e riempimento su richiesta, a pagamento). Tipologie:

standard (1/3 posti), in corpo centrale o in area bungalow, sia singole che doppie con possibilità di 3° letto aggiunto e con balcone o terrazzo; vista mare laterale (1/3 posti), con balcone/terrazzo vista mare laterale; vista mare frontale (1/2 posti), con balcone/terrazzo e vista mare diretta; suite (2/4 posti), con 2 ambienti separati da porta, ideali per famiglie, con letto matrimoniale e divano letto 2 posti; superior (1/3 posti), ubicate nel parco e con ampio balcone/terrazzo; superior vista mare (1/3 posti), nel parco con balcone/terrazzo vista mare. Ridotte barriere architettoniche e possibilità di camere adatte ai diversamente abili.

— Ristorazione

colazione al buffet; cucina mediterranea ricca di piatti tipici della tradizione ischitana e campana, con pranzo e cena con 4 scelte di menu, buffet di verdure crude e cotte e servizio al tavolo. 2 ristoranti: ristorante Centrale e ristorante

Parco, quest'ultimo aperto solo a cena con posti secondo disponibilità. Su richiesta preventiva, la cucina è pronta a preparare piatti senza glutine ed attenta alle intolleranze alimentari. Bar centrale e punto snack in apposito gazebo nei mesi più caldi.

— Servizi

hall, Wi-Fi, sala lettura e sala congressi, ascensore. Ampio parco con 7 piscine esterne con annesso terrazzo solarium attrezzate, affacciate sul mare con acqua calda o a temperatura ambiente (di cui 3 esterne di acqua dolce in funzione dal 01/05 in poi e restanti piscine nel parco disponibili dal 01/06 al 30/09). 3 piscine termali coperte a diversa temperatura (28°-37°C) e percorso Kneipp. Ciascuna piscina ha una propria particolarità: idromassaggio plantare e idrobike, cascate cervicali, whirlpool, idromassaggi strong e soft e bagno turco. Spiaggia privata di

sabbia, con accesso diretto, gratuita secondo disponibilità e senza posto fisso (possibilità di riservare il posto a pagamento), incluso telo mare. Animazione per bambini, nei mesi di luglio e agosto. Parcheggio interno privato, incustodito e gratuito. Animali non ammessi.

— Mare

la spiaggia ed il mare rappresentano il prolungamento del complesso, che ha una propria discesa diretta e lettini ed ombrelloni a disposizione degli ospiti gratuitamente, senza posto fisso. Salvo disponibilità ed a pagamento vi è la possibilità di riservare il posto.

— Benessere

reparto termale interno convenzionato S.S.N. per cure fango-balneo-terapiche ed inalatorie, trattamenti estetici e terapeutici e centro beauty, cromoterapia ed aromaterapia.

Tritone Hotel Terme Resort & Spa

FORIO | ★★★★★



Privilegi Sunlux Viaggi

Sunlux Viaggi | 49



Tritone Hotel Terme Resort & SPA

FORIO | ****

PREZZI PER PERSONA

Tipologia camera		standard		
Trattamento		BB	HB	FB
PERIODI		NOTTE	NOTTE	NOTTE
A	15/05 - 01/06	75,00 €	90,00 €	n.d.
B	01/06 - 01/07 23/08 - 01/10	100,00 €	120,00 €	145,00 €
C	01/07 - 07/08	110,00 €	130,00 €	155,00 €
D	07/08 - 23/08	135,00 €	155,00 €	180,00 €
E	01/10 - 02/11	65,00 €	80,00 €	n.d.

Soggiorno: min. 7 notti dal 07/08 al 22/08, min. 3 notti restanti periodi

Check in da h. 14:00 | Check out entro h. 10:00

Supplementi per persona a notte

Week-end dal 01/07 al 01/08 soggiorni venerdì-domenica (inclusa) € 10,00

Singola € 15,00

Vista mare laterale € 10,00

Vista mare diretta € 15,00

Suite € 10,00

Superior € 15,00

Superior vista mare € 25,00

Doppia uso singola (tutte le tipologie) € 65,00

Riduzioni per persona a notte

Bambini 0/1 anni gratis (pasti al consumo)

3°/4° letto (4° letto solo in suite) 3/12 anni -30%

3°/4° letto (4° letto solo in suite) adulto -10%

Da pagare in loco per notte

Costo 3° letto bambino 1/3 anni € 30,00 in mezza pensione, € 35,00 in pensione completa

Cenone di Ferragosto (obblig.): € 35,00 in HB, € 80,00 in BB per persona

Pasto extra € 35,00

Noleggio accappatoio € 3,00

Late check out (salvo disponibilità) € 70,00 per camera

Note

Trattamento: mezza pensione nei mesi di maggio ed ottobre effettuata solo a cena. Pensione completa disponibile dal 01/06 al 30/09

Spiaggia (ombrellone e 2 lettini per camera): gratis, secondo disponibilità fino ad esaurimento e senza postazione fissa (postazione fissa su prenotazione € 15,00 al giorno, da pagare in loco)

Animazione bambini nei mesi di luglio ed agosto

applicata la tariffa massima prevista

Terme interne convenzionate S.S.N.

Parcheggio privato interno, gratuito

Animali non ammessi

La quota comprende

Utilizzo piscine interne ed esterne (secondo periodo), solarium attrezzati, bagno turco, percorso Kneipp e palestra. Spiaggia (senza posto fisso e ad esaurimento posti, altrimenti se con prenotazione supplemento di € 15,00 al giorno). Animazione bambini nei mesi di luglio ed agosto. Teli mare, Wi-Fi e parcheggio. Assistenza Ischia Red Carpet.

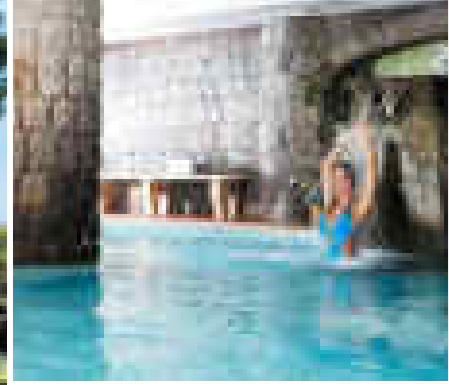

San Lorenzo Hotel & Thermal Spa

FORIO | ★★★★★



Privilegi Sunlux Viaggi



— Descrizione

Il San Lorenzo Hotel & Thermal SPA sorge a 55 metri sul livello del mare, sul pendio occidentale che dal comune di Lacco Ameno conduce a Forio. Pur trovandosi nel comune di Forio, l'hotel risulta più vicino alla baia di San Montano ed al centro di Lacco Ameno, con la piazzetta di Santa Restituta, raggiungibili percorrendo poche centinaia di metri. Panoramico, con affaccio sia sul borgo di Lacco Ameno che verso la bellissima spiaggia di San Montano e con alle spalle il Monte Epomeo a dominare lo scenario, si compone di un corpo centrale con i servizi principali e parte delle camere e di una palazzina nel parco con le restanti unità abitative.

— Distanze

centro di Lacco Ameno e spiaggia di San Montano a ca. 800 m; centro di Forio a ca. 2.7 km; porto di Casamicciola ca. 2.5 km.

— Unità abitative

77 camere, dotate di bagno privato con doccia (con tendina in classic), phon, telefono, tv, Wi-Fi, minibar (escluso tipologia classic), cassetta di sicurezza, aria condizionata/riscaldamento centralizzato/autonomo. Tipologie: classic (1/4 posti), con finestra vista parco/giardino/interna; comfort (1/4 posti), con balcone panoramico e vista mare; superior (1/2 posti), con terrazzo vista mare attrezzato.

— Ristorazione

colazione a buffet. Ampia e panoramica sala ristorante. Cucina tipica isolana, campana e nazionale, con buffet di verdure, menu a scelta e servizio al tavolo per le portate principali. Su richiesta possibilità di cucina senza glutine ed attenta alle intolleranze alimentari. Bar.

— Servizi

hall, sala lettura, Wi-Fi e giardino. Piscina grande esterna, alimentata con acqua termominerale e circondata da terrazza panoramica attrezzata con lettini e ombrelloni. Piscina coperta, di acqua dolce a temperatura costante di ca. 38°C. Percorso "salus per aquam". Vasca idromassaggio con panchina in pietra, di acqua termale riscaldata a ca. 36°/38°C, con cascate laterali e soffioni di vapore caldo. Piscina Kneipp Caldo/Freddo, con 2 vasche, alimentata con acqua dolce a temperatura 38°C | 18°C, con idromassaggi. Piscina con 4 cascate, alimentate da acqua dolce con temperatura a ca. 25°/29°C. Piscina esagonale, alimentata con acqua dolce con temperatura di ca. 34°/36°C con idromassaggi. Navetta da/per il centro di Lacco Ameno ad orari prestabiliti. Parcheggio interno incustodito, gratuito, a posti limitati. Animali di piccola taglia ammessi su richiesta, gratuitamente, rispettando le regole di buon comportamento indicate dall'hotel.

— Mare

la spiaggia di San Montano ed il parco termale del Negombo si trovano a poche centinaia di metri e si possono raggiungere volendo anche a piedi.

— Benessere

stabilimento termale convenzionato S.S.N. L'area termale su cui sorge, detta "Stufe di San Lorenzo", è nota per le sue cure benefiche fin dal lontano 1580. Antroterapia per trattamento termale in grotta con particolare microclima ad azione terapeutica; Grata di San Lorenzo, per trasmettere il vapore naturale radioattivo in diversi punti del corpo per artrosi cervicali e lombari. Reparto benessere per trattamenti estetici e massaggi.

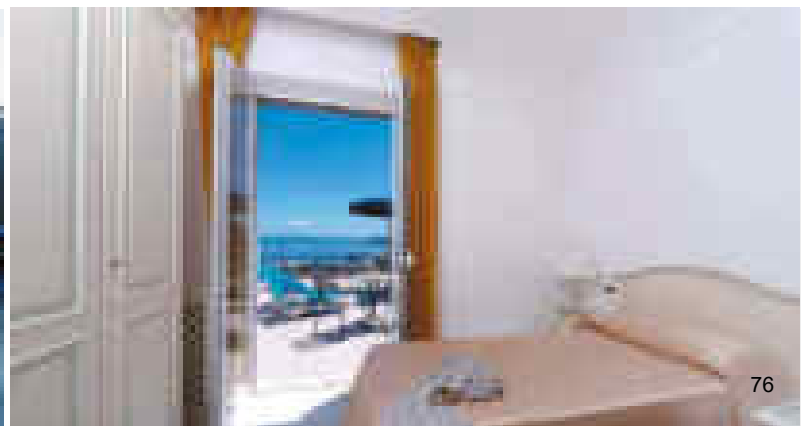

San Lorenzo Hotel & Thermal SPA

FORIO | ****

PREZZI PER PERSONA

Tipologia camera		standard
Trattamento		FBB (FB*)
PERIODI		7 NOTTI
A 22/04 - 02/05		434,00 €
B 02/05 - 09/05	spiaggia inclusa	573,00 €
C 09/05 - 16/05	spiaggia inclusa	601,00 €
D 16/05 - 23/05	spiaggia inclusa	629,00 €
E 23/05 - 06/06	spiaggia inclusa	650,00 €
F 06/06 - 20/06	* bevande escluse spiaggia inclusa	664,00 €
G 20/06 - 11/07	* bevande escluse spiaggia inclusa	685,00 €
H 11/07 - 25/07	* bevande escluse spiaggia inclusa	721,00 €
I 25/07 - 08/08	* bevande escluse spiaggia inclusa	735,00 €
J 08/08 - 22/08	* bevande escluse spiaggia inclusa	1.036,00 €
K 22/08 - 29/08	spiaggia inclusa	769,00 €
L 29/08 - 05/09	spiaggia inclusa	720,00 €
M 05/09 - 19/09	spiaggia inclusa	685,00 €
N 19/09 - 26/09	spiaggia inclusa	650,00 €
O 26/09 - 10/10	spiaggia inclusa	594,00 €
P 10/10 - 24/10		371,00 €
Q 24/10 - 07/11		336,00 €
R 07/11 - 21/11		294,00 €

Soggiorno: settimanale

Check in da h 14:00 | Check out entro h 10:00

Supplementi per persona a notte

Singola € 20,00

Comfort vista mare € 10,00

Da pagare in loco per notte

Culla (su richiesta) 0/3 anni € 15,00 (pasti al consumo)

Noleggio accappatoio € 12,00 per sogg. 7 notti (€ 16,00 per 14 notti)

Riduzioni per persona a notte

Doppia uso singola -20% (su base doppia)

Bambino 0/3 anni gratis nel letto dei genitori (pasti al consumo)

3°/4° letto 3/12 anni -40%

3°/4° letto adulto -20%

Note

Bevande sempre incluse ai pasti per soggiorni di 14 notti

Su richiesta possibilità di cucina senza glutine ed attenta alle intolleranze alimentari

Galà di Ferragosto incluso

Spiaggetta "Lido Itaca" sul corso con ombrellone e 2 lettini per camera dal 01/05 al al 10/10

Terme interne convenzionate S.S.N.

Animali (su richiesta di piccola taglia): ammessi gratuitamente

La quota comprende

Serate Piano Bar, live music (due volte a settimana). Servizio navetta da/per il centro pedonale di Lacco Ameno e per la spiaggia di San Montano. Internet point con stampante. Wi-fi in aree localizzate (Hall-Bar- giardino-piscine e nelle camere). Benessere incluso: accesso libero alla piscina termale con cascata, coperta; accesso libero alla piscina d'acqua dolce, calda con idromassaggi e cromo terapia. Utilizzo della piscina esterna con possibilità di nuoto (temperata fino a metà maggio e da metà ottobre, mentre nei restanti periodi è a temperatura ambiente). Utilizzo della piscina Kneipp (caldo/freddo). Utilizzo piscina esagonale, con idromassaggi (4/6 posti). Utilizzo piscine con cascate d'acqua temperata (aprile - ottobre). Sconto 10% su listino tariffe trattamenti wellness e beauty (min 3 trattamenti). Spiaggetta "Lido Itaca" sul corso con ombrellone e 2 lettini per camera dal 01/05 al al 10/10. Parcheggio auto (posti limitati). Assistenza Ischia Red Carpet.

Si fa presente che alcuni servizi hotel potranno essere soggetti a cambiamento o sospensione in seguito a nuove disposizioni in materia anti COVID



Hotel Parco delle Agavi



Privilegi Sunlux Viaggi

FORIO | ★★★★★

Sunlux Viaggi | 51

— Descrizione

l'Hotel Parco delle Agavi è un resort che sposa la filosofia eco-friendly, non per moda, ma per amore del territorio, racchiuso nel verde di un parco di 2000 mq, tra orticelli, giardini e piante mediterranee e si trova in una posizione davvero invidiabile, con il monte Epomeo sullo sfondo e tutto a portata di mano, il centro raggiungibile in pochi minuti ed il mare e la spiaggia a qualche centinaio di metri. Composto da vari corpi sparsi nel parco e con la grande piscina centrale, è adatto proprio a tutti, ideale per famiglie e per qualsiasi tipo di vacanza.

— Distanze

mare e spiaggia della Chiaia a partire da ca. 500 m, spiaggia di San Francesco a ca. 800 m; centro e porto di Forio a ca. 1 km.

— Unità abitative

61 camere, tutte dotate di bagno con doccia, asciugacapelli, telefono, tv, Wi-Fi, cassaforte, minibar, bollitore elettrico per tè/caffè, aria condizionata e riscaldamento. Tipologie: classic; garden, simili alle classic e circondate dal giardino; comfort, con terrazzino privato ed affaccio sul giardino; superior, con terrazzino privato e doccia monocromatica.

— Ristorazione

prima colazione continentale al buffet; ristorante "La Piperna", al piano terra, dalla cucina ricca di piatti della tradizione isolana e mediterranea con menu a scelta, buffet di insalate e verdure e servizio al tavolo. Sempre disponibili, su richiesta, menu dietetici e per celiaci. Serate a tema. "Marecoco" Snack&Lounge Bar.

— Servizi

hall, sala tv e lettura, Wi-Fi gratuito in tutta la struttura. Aree relax nel parco ed area attrezzata con giochi per i più piccoli. Servizio navetta gratuito, ad orari prestabiliti, per la spiaggia della Chiaia ed il centro di Forio. Ampia piscina esterna con idromassaggio, a temperatura ambiente, adatta a tutti, con vista panoramica del monte Epomeo e contornata da solarium attrezzato con ombrelloni, sdraio e lettini. Piscina interna. 2 saune finlandesi (una interna ed una nel parco), doccia emozionale e jacuzzi a 7 posti. Parcheggio interno, incustodito, gratuito. Animali, ammessi su richiesta di piccola e media taglia, gratuitamente, rispettando le regole di buon comportamento impartite dall'hotel.

— Mare

mare e spiaggia della Chiaia, dalla sabbia fine e fondale basso, adatta a tutti (in particolar modo ai bambini) a poche centinaia di metri, facilmente raggiungibile a piedi oppure utilizzando il servizio navetta, disponibile gratuitamente. Baia di San Francesco, un po' più distante, ma comunque raggiungibile anche a piedi.

— Benessere

area interna "Grotta Azzurra", con piscina coperta (ca. 36° C), cascata cervicale, sauna finlandese e doccia emozionale. Possibilità di trattamenti termali e benessere presso centro esterno convenzionato S.S.N.

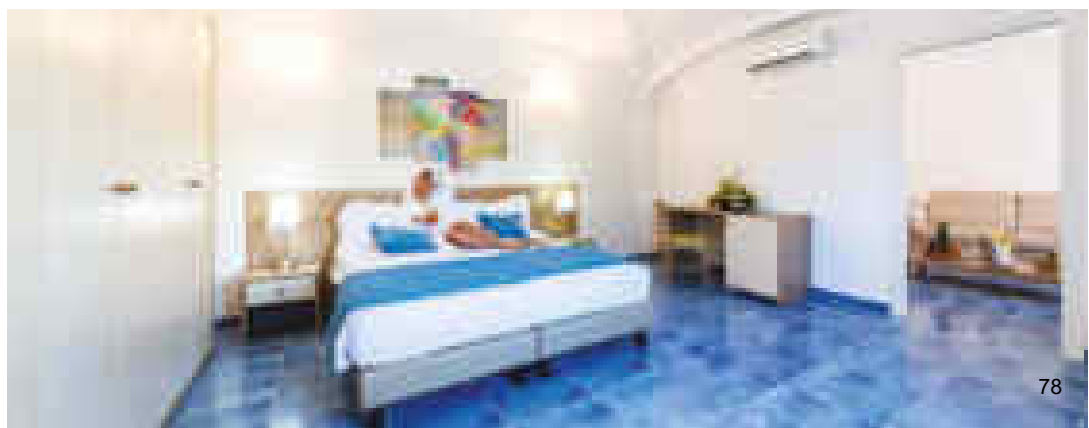

Hotel Parco delle Agavi

FORIO | ****

PREZZI PER PERSONA

Tipologia camera	standard
Trattamento	HB
PERIODI	7 NOTTI
A 27/05 - 13/06	349,00 €
B 13/06 - 18/07 26/09 - 24/10	399,00 €
C 18/07 - 01/08 05/09 - 26/09	499,00 €
D 01/08 - 08/08 22/08 - 05/09	599,00 €
E 08/08 - 22/08	950,00 €

Soggiorno: settimanale

Check in da h 14:00 | Check out entro h 10:00

Supplementi per persona a notte

Pensione completa € 25,00 (su base HB)

Garden € 5,00

Comfort € 10,00

Superior € 20,00

Doppia uso singola standard € 40,00

Singola € 20,00

Riduzioni per persona a notte

Bambino 0/2 anni gratis nel letto dei genitori (pasti al consumo)

3°/4° letto dai 2 anni in poi -50%

Da pagare in loco per notte

Culla (su richiesta) 0/2 anni € 15,00 (pasti al consumo)

Note

Galà di Ferragosto (obblig.) € 50,00 per persona da pagare in ADV

Su richiesta possibilità di colazione in camera senza supplemento

Su richiesta possibilità di cucina senza glutine ed attenta alle intolleranze alimentari

Su richiesta possibilità di servizio spiaggia (salvo disponibilità) da richiedere e pagare in loco

Animali (su richiesta, piccola taglia): ammessi gratuitamente

Terme esterne convenzionate SSN con servizio navetta gratuito

La quota comprende

Utilizzo: piscina interna "Grotta Azzurra" (ca. 36° C), sauna finlandese, vasca jacuzzi, piscina esterna "Epomeo", area giochi per bambini, solarium attrezzato con lettini ed ombrelloni, navetta ad orari prestabiliti da/per il centro e la spiaggia, 2 serate a tema (disco, jazz o musica live). Parcheggio interno, gratuito. Assistenza Ischia Red Carpet.

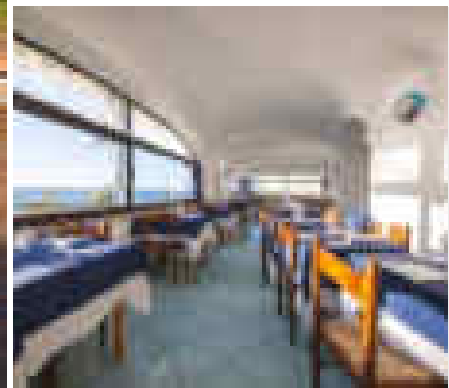

— Descrizione

l'Hotel Albatros si trova sulla litoranea di Forio, in posizione panoramica, affacciato sul mare su un tratto di costa a breve distanza dal centro e dalla spiaggia. Dall'architettura tipica delle ville isolane, la struttura è adatta a tutti, anche alle famiglie ed agli amanti del passeggio, in particolar modo al tramonto.

— Distanze

fronte mare (con attraversamento stradale); spiaggia di Cava dell'Isola a ca. 400 m; spiaggia di Citara a ca. 1 km; Giardini Poseidon a ca. 1.4 km; centro di Forio a ca. 1 km; porto di Forio a ca. 1.3 km.

— Unità abitative

39 camere, in stile mediterraneo, sono dotate di servizi privati con doccia, phon, telefono, TV, Wi-Fi, cassaforte, aria condizionata e riscaldamento centralizzato. Tipologia: standard, con balcone o terrazzo vista mare, affacciate sulla litoranea; superior, con balcone o terrazzo ed affaccio sul giardino, sulla piscina e sul mare. Alcune camere sia standard che superior avendo ampia metratura, possono ospitare anche 5 persone (ideali per nuclei familiari).

— Ristorazione

prima colazione al buffet; ristorante climatizzato con vista sul mare, dalla cucina tipica locale e della tradizione mediterranea, con menu a scelta, buffet di verdure crude e cotte e servizio al tavolo. Serata tipica ischitana a lume di candela, una volta a settimana. E' possibile richiedere menu particolari per diverse esigenze, senza glutine, vegetariane o per alcune intolleranze alimentari. Ristorante snack bar a bordo piscina con possibilità di pranzo alla carta, con piatti caldi e freddi e servizio continuo di snack e piccola carta.

— Servizi

hall, sala tv, internet point e Wi-Fi nelle aree comuni gratuito. 2 piscine scoperte con idromassaggio e cascata, solarium attrezzato con lettini, sdraio ed ombrelloni. Servizio navetta ad orari prestabiliti da/per la spiaggia di Citara, centro di Forio e per struttura termale convenzionata. Parcheggio privato, non custodito e gratuito. Animali di piccola taglia, ammessi su richiesta a pagamento, rispettando le regole di buon comportamento impartite dall'hotel.

— Mare

semplicemente attraversando la strada si è sul lungomare, ideale per piacevoli passeggiate. A poche centinaia di metri si trova la spiaggia di Cava dell'Isola e sempre percorrendo il lungomare a ca. 1 km, si raggiunge la spiaggia di Citara, con i Giardini Poseidon.

Hotel Albatros



Privilegi Sunlux Viaggi

FORIO | ★★★★★

Sunlux Viaggi | 52



Hotel Albatros

FORIO | ****

PREZZI PER PERSONA

Tipologia camera	standard
Trattamento	HB
PERIODI	7 NOTTI
A 29/04 - 13/06	349,00 €
B 13/06 - 18/07 26/09 - 24/10	399,00 €
C 18/07 - 01/08 05/09 - 26/09	499,00 €
D 01/08 - 08/08 22/08 - 05/09	599,00 €
E 08/08 - 22/08	950,00 €

Soggiorno: settimanale

Check in da h 14:00 | Check out entro h 10:00

Supplementi per persona a notte

Pensione completa € 25,00 (su base HB)

Superior € 10,00

Doppia uso singola standard € 40,00

Riduzioni per persona a notte

Bambino 0/2 anni gratis nel letto dei genitori (pasti al consumo)

3° e 4° letto dai 2 anni in poi -50%

Da pagare in loco per notte

Culla (su richiesta) 0/2 anni € 15,00 (pasti al consumo)

Animali (su richiesta, piccola taglia): € 20,00

Note

Galà di Ferragosto (obblig.) € 50,00 da pagare in ADV

Su richiesta possibilità di cucina senza glutine ed attenta alle intolleranze alimentari

La quota comprende

Utilizzo delle 2 piscine scoperte, solarium attrezzato con lettini, sdraio ed ombrelloni. Parcheggio esterno fronte hotel. Assistenza Ischia Red Carpet.



Sorriso Thermae Resort & Spa



Privilegi Sunlux Viaggi

FORIO | ★★★★★



— Descrizione

Il Sorriso Thermae Resort & SPA si trova in località Cuotto, in posizione dominante e molto panoramica, con affaccio sul mare dell'incantevole Baia di Citara, dal quale dista poche centinaia di metri. Immerso nel verde, il complesso è formato da un corpo principale e da vari altri corpi sparsi e distanti a partire da 50 m fino a ca. 250 m. Alcune dependance richiedono l'attraversamento stradale.

— Distanze

dal mare e dalla spiaggia di Citara ca. 400 m; centro e porto di Forio a ca. 2,5 km; fermata bus nelle immediate vicinanze.

— Unità abitative

132 camere, collocate in diversi corpi abitativi immersi nel verde e distanti in un raggio di ca. 250 m. Tutte con balcone o terrazzino (fatta eccezione per alcune camere singole), bagno privato con doccia, phon, telefono, tv sat, minibar, cassaforte, aria condizionata (nei periodi previsti e ad eccezione delle dependance Agave dotate di ventilatore) e riscaldamento. Tipologie: classic,

situate in vari corpi, con affaccio sul lato interno del parco; comfort vista mare, in diversi corpi, con affaccio panoramico sulla baia di Citara; junior suite, in posizione centrale, con balconcino privato rivolto verso Punta Imperatore; suite esclusive, con ampio terrazzo vista mare, vasca idromassaggio e doccia sensoriale, jacuzzi di acqua termale ad uso esclusivo e con doppio ambiente che all'occorrenza trasforma la zona living in seconda cameretta; grusoni, confortevoli e panoramiche, disposte in tranquilla palazzina a ca. 250 m dal corpo principale, raggiungibili tramite i vialetti interni o direttamente dalla strada principale sfruttando l'ingresso indipendente; standard relais edificio separato, esterne al resort, collocate nei villini esterni (relais Villa Giusy e Villa Titina), raggiungibili attraversando la strada principale e rispettivamente a ca. 150 m dal resort, con terrazzino o balconcino ed affaccio sui giardini o sul monte Epomeo.

— Ristorazione

colazione a buffet. Ristorante il Tufo, per pranzo e cena con menu a scelta, buffet di

verdure e servizio al tavolo per le portate principali. Specialità gastronomiche locali ed internazionali e possibilità, su richiesta, di cucina senza glutine ed attenta ad alcune intolleranze alimentari. Ristorante Oasis à la carte, con terrazza panoramica sul mare, piano bar e musica dal vivo. Settimanalmente cena di gala con musica folkloristica e serata danzante. Nestore e pool bar: american bar e bistrot a bordo piscina.

— Servizi

ascensore nel corpo principale, hall, sala tv, internet point ed area Wi-Fi. 5 piscine con idromassaggio di cui: 4 termali (due coperte, con temperature dai 33° ai 37° C) ed una di acqua dolce, adatta ai bambini. Lettini ed ombrelloni contornano le aree delle piscine. Servizio navetta da/ per la spiaggia di Citara gratuito, ad orari prestabiliti. A pagamento: noleggio accappatoio. 4 aree parcheggio, gratuito e non custodito. Animali ammessi su richiesta di piccola taglia, rispettando le regole di buon comportamento indicate in resort.

— Mare

il mare, la spiaggia di Citara ed il parco termale dei "Giardini Poseidon" a partire da ca. 400 m se si decide di camminare a piedi lungo il sentiero privato con gradoni (ritorno in salita), oppure ca. 1 km, se si decide di utilizzare il servizio navetta messo a disposizione ad orari prestabiliti, che percorre la strada principale. La spiaggia di Cava dell'Isola

— Benessere

nuovissimo reparto termale "Elisir" Thermae Beauty & SPA, dove poter effettuare, a pagamento, una vasta gamma di massaggi e trattamenti curativi ed estetici. Si accetta convenzione con S.S.N. per fangoterapia e cure inalatorie. Percorso benessere SPA Afrodite, angolo esclusivo all'interno del centro Elisir a pagamento, composto da sauna finlandese, bagno turco, frigidarium, docce jet ed emozionali, piscina idromassaggio con acqua termale ed area relax con cromoterapia. Sauna finlandese e palestra Technogym ad uso gratuito.

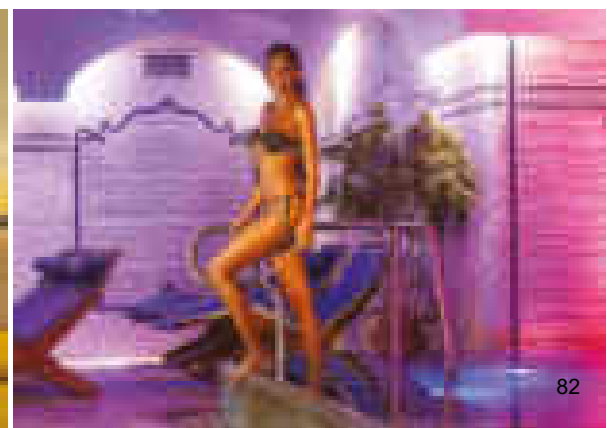
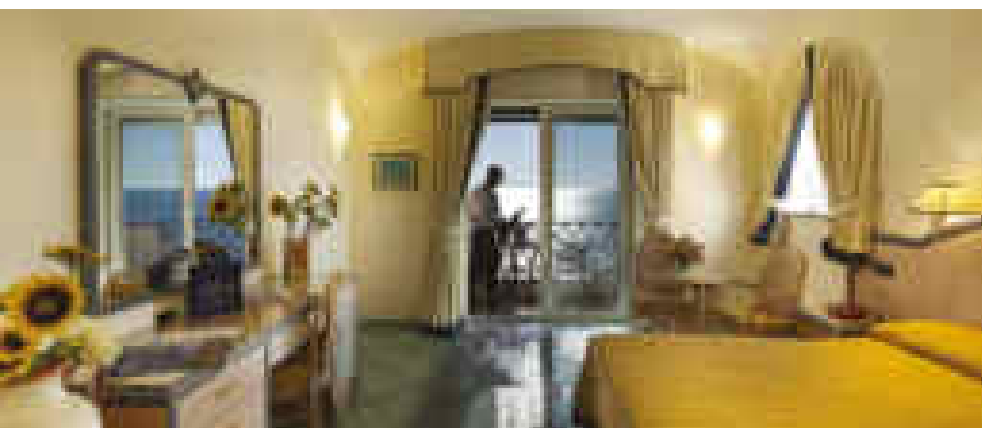



— Descrizione

l'Hotel Zaro, struttura di lunga tradizione, si trova in una posizione davvero esclusiva, immerso in un ampio giardino mediterraneo incastonato nella parte finale della baia di San Francesco, con la splendida spiaggia e l'antico santuario di San Francesco di Paola a pochi passi ed il giardino botanico dei "Giardini La Mortella" leggermente più distante, sempre nelle immediate vicinanze. Il centro storico si può raggiungere anche a piedi percorrendo meno di un paio di km con una bella passeggiata che per lunghi tratti costeggia il mare.

— Distanze

dal mare e dalla spiaggia ca. 100 m; Santuario di San Francesco di Paola a ca. 40 m; Giardini la Mortella a ca. 500 m; centro di Forio a ca. 2 km.

— Unità abitative

63 camere, molto ampie, in stile classico mediterraneo e tinte pastello, tutte con terrazzo o balcone indipendente con vista sul giardino o verso il mare e dotate di bagno privato con doccia, phon, tv sat, frigobar, cassaforte ed aria condizionata autonoma. Camere comunicanti, adatte per ospitare le famiglie.

— Ristorazione

colazione al buffet; ristorante interno climatizzato e con vista sul giardino. Cucina tipica regionale miscelata con ricette internazionali. Pranzo e cena con buffet di verdure e contorni, menu a scelta e servizio al tavolo per le portate principali. Possibilità, su richiesta di cucina con piatti dedicati ai vegetariani e senza glutine (con supplemento). Per i più piccoli, disponibilità di seggioloni e di piccola cucina attrezzata per la preparazione delle pappe (non sono forniti prodotti). Bar interno con ampio salone e snack bar con affaccio sulle piscine.

— Servizi

hall, sala tv, ascensore, Wi-Fi in zona bar e piscine. 2 piscine, di cui una a temperatura ambiente ed una con acqua calda. Terrazzo solarium attrezzato, percorso aromaterapico, campo da tennis e bocce e giostrine per i bambini. Parcheggio interno gratuito. Animali non ammessi.

— Mare

uscendo dall'hotel, percorrendo il giardino si accede sulla stradina che conduce direttamente alla spiaggia di San Francesco. Lì sono disponibili sia spiaggia privata che libera e simpatici ristoranti, pizzerie e bar con affaccio sul mare.

Hotel Zaro



WiFi

Privilegi Sunlux Viaggi

FORIO | ★★★★★

Sunlux Viaggi | 54



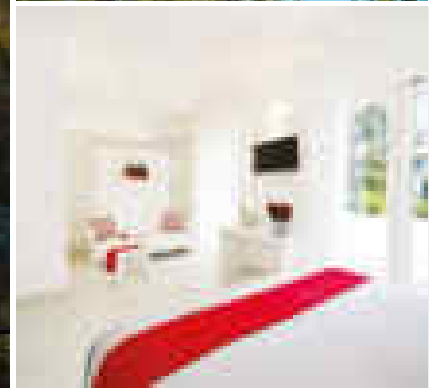

Hotel San Francesco



FORIO | ★★★★★

Sunlux Viaggi | 55

— Descrizione

l'Hotel San Francesco si trova nella splendida baia di San Francesco, lungo il viale costeggiato da platani secolari, che conduce verso la spiaggia e con il centro a poco più di 1 km. La struttura, in stile mediterraneo è formata da un corpo principale con i servizi e parte delle camere, disposto su più livelli ed un corpo dependance.

— Distanze

mare a ca. 350 m e spiaggia di San Francesco a ca. 450 m; centro di Forio e porto a ca. 1.5 km.

— Unità abitative

40 camere, dotate di bagno privato con doccia (standard con servizio alla francese, ovvero senza bidet), phon, telefono, tv, Wi-Fi (solo in comfort e deluxe), cassaforte, minibar, aria condizionata e riscaldamento regolabili. Tipologie: standard (senza bidet), in prossimità della piscina coperta o in dependance adiacente al corpo centrale, con terrazzino; comfort, con terrazzino privato, vista sul giardino e dotate di Wi-Fi; deluxe, più spaziose delle comfort, con zona living e balcone vista giardino. Possibilità di camere con 4° posto letto aggiunto a castello.

— Ristorazione

colazione al buffet. Ampio risalto alla cucina con alcuni prodotti a km 0, con piatti tipici della tradizione locale e regionale. Menu a scelta, con buffet di antipasti e verdure e servizio al tavolo per le portate principali. Su richiesta ed a pagamento possibilità di cucina senza glutine ed attenta alle intolleranze alimentari. Bar.

— Servizi

hall, bar con angolo tv. Piscina scoperta "Giunone", attrezzata ai bordi con ombrelloni, lettini, sdraio e con servizio snack. Piscina coperta "Pegea" di acqua calda a temperatura di ca. 32°C. Parcheggio incustodito a pagamento. Animali ammessi di piccola e media taglia gratuitamente, rispettando le regole di buon comportamento indicate dall'hotel.

— Mare

percorrendo il viale a piedi si raggiungono la spiaggia di San Francesco o volendo la zona del Fortino che conduce verso la spiaggia della Chiaia.

— Benessere

piccolo centro benessere con bagno turco, piscina coperta e doccia emozionale. A pagamento possibilità di trattamenti viso e corpo.

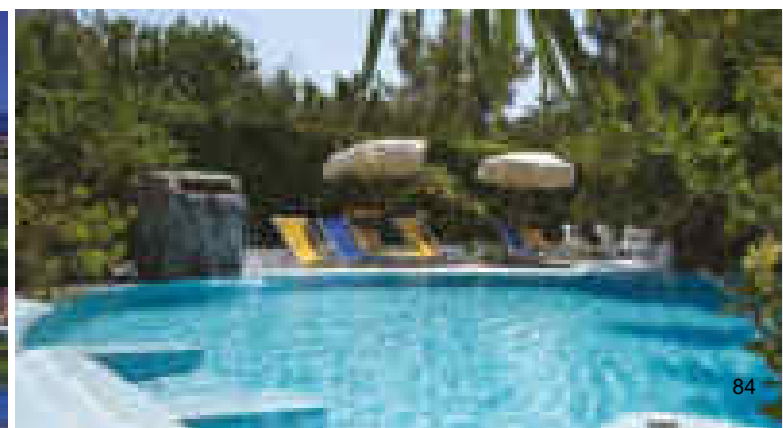

Hotel San Francesco

FORIO | ****

PREZZI PER PERSONA

Tipologia camera	standard
Trattamento	HB
PERIODI	NOTTE
A 20/05 - 06/06	56,00 €
B 06/06 - 20/06 26/09 - 03/10	59,00 €
C 20/06 - 04/07	63,00 €
D 04/07 - 25/07	70,00 €
E 25/07 - 08/08	75,00 €
F 08/08 - 22/08	96,00 €
G 22/08 - 29/08	86,00 €
H 29/08 - 12/09	76,00 €
I 12/09 - 26/09	67,00 €
J 03/10 - 31/10	50,00 €

Soggiorno: min. 5 notti

Check in da h 14:00 | Check out entro h 10:00

Supplementi per persona a notte

Comfort € 16,00

De luxe € 20,00

Singola € 20,00

Doppia uso singola € 40,00

Riduzioni per persona a notte

Camera e prima colazione -€ 10,00

3°/4° letto 2/12 anni -30%

3°/4° letto adulto -20%

4° letto a castello

Da pagare in loco

Culla (obbligatoria) 0/2 anni € 14,00 per notte

Galà di Ferragosto (obbligatorio) € 40,00 per persona

Cucina senza glutine € 12,00 per persona a pasto

Note

Animali (su richiesta) ammessi gratuitamente

La quota comprende

Utilizzo piscina interna ed esterna, solarium attrezzato con ombrelloni e lettini. Assistenza Ischia Red Carpet

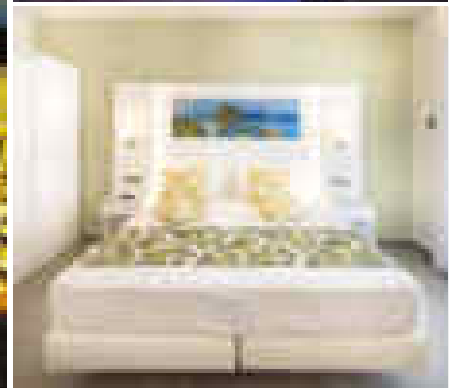
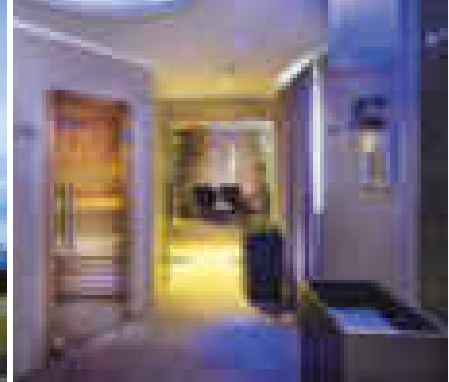

Royal Palm Hotel Terme



Privilegi Sunlux Viaggi

FORIO | ★★★★★



— Descrizione

il Royal Palm Hotel Terme, vanta una splendida posizione, affacciato sulla baia di Citara e guardando il mare, sul lato destro verso la spiaggia di Cava dell'isola, meta preferita dai giovani. Uscendo dall'hotel ci si ritrova sulla strada che costeggia il mare, dove è piacevole passeggiare, raggiungere il centro in poco più di 1 km ed ammirare splendidi tramonti. In stile mediterraneo, si compone di un corpo centrale con i servizi e parte delle camere e di vari corpi camere dislocati nel parco.

— Distanze

dal mare ca. 100 m; spiaggia di Citara a ca. 500 m; centro di Forio a ca. 1.5 km; porto di Forio ca. 1.8 km.

— Unità abitative

250 camere, situate nel corpo centrale oppure dislocate nel parco. Dotate di bagno privato, phon, telefono, tv satellitare, aria condizionata (metà giugno/metà settembre) e cassetta di sicurezza (a pagamento). Tipologie: standard con finestra, dislocate nel parco circostante o nel cuore stesso della struttura; balcone o terrazzo, collocate sia all'interno del plesso centrale, sia lontano da quest'ultimo, circondate dal verde e disponibili come singola, doppia, tripla e quadrupla; camere con balcone o terrazzo vista mare sono site sia nella struttura centrale, sia dislocate attorno ad esso e disponibili come doppia, tripla, quadrupla con balcone o in alternativa con terrazzo vista mare; junior suite ampie e luminose e junior suite vista mare, con vista di Cava dell'isola. Le camere singole con terrazzo sono site solo al piano terra, collocate sia nel cuore della struttura sia nel parco.

— Ristorazione

colazione con servizio al buffet; 2 ristoranti: "Cava dell'Isola" e "Citara con la veranda Punta Imperatore". Offerta gastronomica che spazia dai sapori più mediterranei e tradizionali a quelli internazionali. 2 bar: uno esterno a ridosso di una delle piscine scoperte e un altro interno dotato con terrazza panoramica.

— Servizi

hall, Wi-Fi. 2 piscine all'aperto a diversa temperatura: una termale calda e l'altra alimentata con acqua minerale a temperatura ambiente, circondate dalla vegetazione. 2 piscine coperte, entrambe termali calde a diversa temperatura. Animali di piccola taglia, ammessi su richiesta a pagamento, rispettando le regole di buon comportamento impartite dall'hotel.

— Mare

uscendo dall'hotel, percorrendo poche centinaia di metri si possono raggiungere la baia di Citara, con lidi attrezzati o spiaggia libera, con ristoranti e bar nei dintorni ed il parco termale dei Giardini Poseidon, oppure la spiaggia di Cava dell'isola, solitamente frequentata ed amata dai giovani.

— Benessere

moderna struttura realizzata ad hoc, convenzionata con S.S.N., con propria fonte termale la cui temperatura è di circa 65°C. Fangoterapia, bagni termali, inalazioni e aerosol, riflessologia plantare, linfodrenaggio e stone massage. SPA Thalía Wellness, con sauna, bagno turco, docce emozionali, cascata di ghiaccio e sala relax a pagamento.

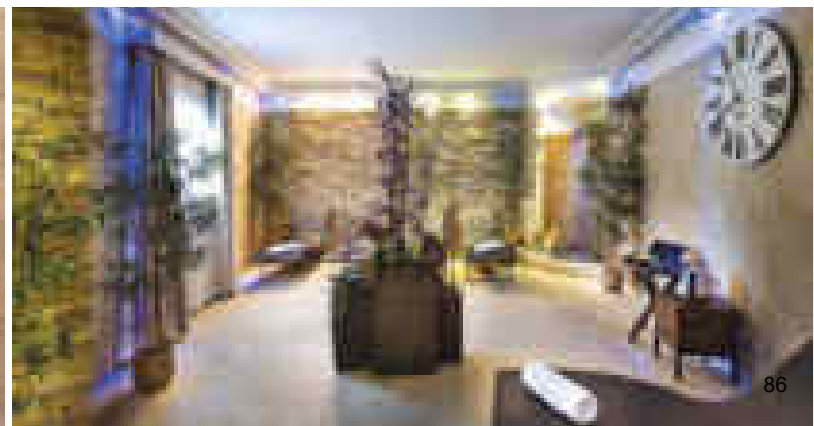

Hotel Terme Royal Palm

FORIO | ****

PREZZI PER PERSONA

Tipologia camera	standard balc/terr	standard vista mare
Trattamento	HB	HB
PERIODI	7 NOTTI	7 NOTTI
A 29/05 - 26/06	455,00 €	525,00 €
B 26/06 - 31/07	490,00 €	560,00 €
C 31/07 - 07/08 21/08 - 04/09	560,00 €	630,00 €
D 07/08 - 21/08	686,00 €	756,00 €
E 04/09 - 02/10	525,00 €	595,00 €
F 02/10 - 16/10	434,00 €	504,00 €
G 16/10 - 02/11	399,00 €	469,00 €

Soggiorno: settimanale

Check in da h 14:00 | Check out entro h 10:00

Supplementi per persona a notte

Pensione completa € 15,00
Vista mare € 10,00
Singola € 15,00
Doppia uso singola € 50,00
Doppia uso singola v. mare € 60,00
Quota infant 0/2 anni (obblig.) € 10,00

Riduzioni per persona a notte

Finestra -€ 3,00
Camera e prima colazione -€ 7,00
3°/4° letto 2/6 anni -50%
3°/4° letto 6/12 anni -20% dal 01/08 al 30/08, -50% restanti periodi
3°/4° letto adulto -20%
4° letto disponibile solo in camera con balcone/terrazzo o vista mare

Da pagare in loco per notte

Culla (su richiesta) 0/2 anni € 10,00
Animali (su richiesta, piccola taglia) € 15,00

Offerte speciali

N. 1 percorso vitality incluso (da prenotare il giorno di arrivo) ad eccezione del periodo dal 07/08 al 20/08 in cui è escluso: sauna, bagno turco, doccia emozionale, cascata di ghiaccio e sala relax

Note

Galà di Ferragosto incluso
Servizio navetta da/per la spiaggia di Citara dal 01/06 al 15/10 ad orari prestabiliti
Su richiesta possibilità di cucina senza glutine ed attenta alle intolleranze alimentari
Terme interne convenzionate S.S.N.

La quota comprende

Utilizzo delle piscine e delle zone solarium attrezzate. N. 1 percorso vitality (da prenotare il giorno di arrivo): sauna, bagno turco, doccia emozionale, cascata di ghiaccio e sala relax ad esclusione del periodo dal 07/08 al 20/08. Assistenza Ischia Red Carpet.

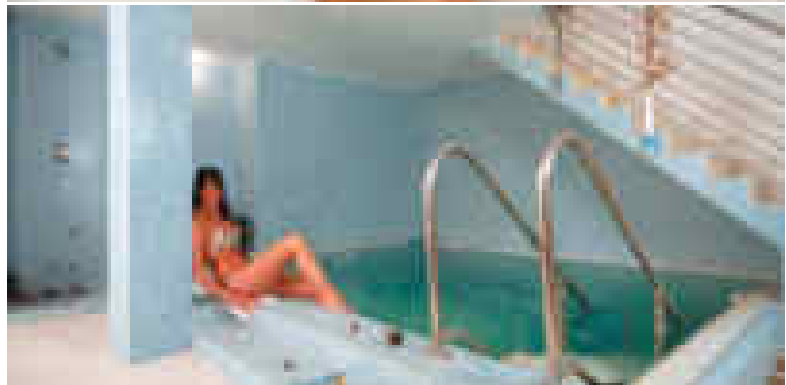

— Descrizione

l'Hotel Villa Carolina vanta una posizione esclusiva, in pieno centro ed in contemporanea sul lungomare, nel cuore della movida foriana, con tanti localini e ristoranti. Affacciato sul porticciolo e con il Torrione alle spalle, uno dei simboli di Forio assieme alla chiesetta del Soccorso rappresenta un'ottima soluzione per chi desidera avere tutto a pochi passi. Uscendo dall'hotel è piacevole camminare per le vie del centro e per gli amanti del grande passeggio è disponibile il bel lungomare. Dall'ambiente familiare, si compone di un corpo centrale disposto su più livelli con all'interno camere e servizi e di un piccolo corpo camere esterno presente sul terrazzo.

— Distanze

Nel cuore del centro; fronte mare; spiaggia della Chiaia a ca. 500 m; spiaggia di Cava dell'Isola a ca. 1.5 km; spiaggia di Citara a ca. 2 km e Giardini Poseidon a ca. 2.5 km; spiaggia di San Francesco a ca. 2.3 km; Porto di Forio a ca. 100 m.

— Unità abitative

32 camere, tutte dotate di servizi privati con doccia, phon, telefono, tv, cassetta di sicurezza, minibar, aria condizionata e riscaldamento. Tipologie: classic, con finestra e vista interna o patio; classic vista mare, con finestra ed affaccio sul porticciolo; de luxe, con ambiente soppalcato, balconcino e splendida vista mare, adatte per i nuclei familiari. 1 camera classic per diversamente abili.

— Ristorazione

colazione al buffet; ristorante dalla cucina tipica mediterranea, con menu a scelta, buffet di antipasti e verdure e servizio al tavolo per le portate principali. Braceria e bar.

— Servizi

hall, reception, Wi-Fi nelle aree comuni, ascensore. Terrazza roof garden, con splendida vista panoramica, con angoli attrezzati con tavolini, ombrelloni, lettini e piscina di rinfresco. Piccolo centro benessere con piscina con acqua riscaldata ed idromassaggio e sauna. Servizio navetta gratuito, ad orario prestabilito da/per la spiaggia di Cava dell'Isola, Citara e Giardini Poseidon. Parcheggio comunale e strisce blu, a pagamento, disponibili fronte hotel e nelle immediate vicinanze. Animali ammessi di piccola taglia, su richiesta a pagamento.

— Mare

il mare è proprio di fronte all'hotel. La spiaggia della Chiaia è molto vicina e si può raggiungere agevolmente anche a piedi percorrendo il lungomare per poche centinaia di metri. Un comodo servizio navetta ad orario prefissato conduce in direzione delle spiagge di Cava dell'Isola e di Citara, con i rinomati Giardini Poseidon.

Hotel Villa Carolina



Privilegi Sunlux Viaggi

FORIO | ★★★★★

Sunlux Viaggi | 58



Hotel Villa Carolina

FORIO | ****

PREZZI PER PERSONA

Tipologia camera		classic	
Trattamento		BB	HB
PERIODI		NOTTE	NOTTE
A	15/05 - 30/05 26/09 - 17/10	40,00 €	55,00 €
B	30/05 - 27/06 12/09 - 26/09	50,00 €	65,00 €
C	27/06 - 01/08 29/08 - 12/09	65,00 €	85,00 €
D	01/08 - 08/08 22/08 - 29/08	75,00 €	95,00 €
E	08/08 - 22/08	90,00 €	110,00 €

Soggiorno: min. 2 notti in A/B/C, min. 7 notti in D/E

Check in da h 14:00 | Check out entro h 10:00

Supplementi per persona a notte

Pensione completa € 20,00
 Classic vista mare € 10,00
 De Luxe € 30,00
 Junior suite € 50,00
 Doppia uso singola classic € 30,00

Riduzioni per persona a notte

Bambino 0/3 anni gratis nel letto dei genitori (pasti al consumo)
 3°/4° letto 3/12 anni -50%
 3°/4° letto adulto -20%

Da pagare in loco

Culla (su richiesta) 0/3 anni € 20,00 per notte (pasti al consumo)
 Galà di Ferragosto (se previsto, obbligatorio) € 50,00 per persona (in HB/FB)
 Animali (su richiesta, piccola taglia) € 10,00 per notte (rispettando le regole Hotel)

Offerte speciali (non cumulabili)

Prenota prima: -10% per prenotazioni confermate entro 60 giorni prima dell'arrivo in A/B/C
 Vacanza lunga: -10% per soggiorni min. 7 notti in A/B/C

La quota comprende

Utilizzo della piscina esterna, interna e della sauna. Servizio navetta gratuito, ad orario prestabilito (andata ore 10:00 - rientro ore 17:00, salvo variazioni), per le spiagge di Cava dell'Isola, Citara e Giardini Poseidon. Assistenza Ischia Red Carpet.



— Descrizione

il Park Hotel Terme Mediterraneo sorge in posizione collinare, all'interno di un vasto parco privato di oltre 20.000 mq tra macchia mediterranea, piante tropicali, subtropicali e desertiche e con la spiaggia, i Giardini Poseidon ed il centro raggiungibili in pochi minuti. L'intero complesso si compone di un corpo principale ed altri edifici dislocati nel verde dei giardini e nel vigneto poco distante. Il parco centrale comprende i principali servizi (ristorante, snack bar, SPA e centro termale) e parte delle camere mentre i restanti edifici sono facilmente raggiungibili attraverso i sentieri ed i percorsi che attraversano il giardino.

— Distanze

dal mare e dalle spiagge di Citara e Cava dell'Isola ca. 1.5 km; centro di Forio a ca. 2.5 km; porto di Forio a ca. 2.8 km.

— Unità abitative

75 camere, dislocate tra il corpo principale ed i vari edifici circostanti, con balcone o terrazzo e dotate di servizi privati, doccia, phon, tv, aria condizionata (dal 15/06 al 15/09). Tipologie: standard (1/4 posti) e superior (1/4 posti) con arredi più curati. Quaduple disponibili con letto a castello. Possibilità di camere per diversamente abili e di camere prive di barriere architettoniche.

— Ristorazione

colazione al buffet; ristorante con ampia terrazza all'aperto, dalla cucina tipica mediterranea con menu a scelta, antipasti di buffet e verdure e servizio al tavolo per le portate principali. Su richiesta possibilità di cucina senza glutine ed attenta alle intolleranze alimentari. Orto biologico che rifornisce alcuni ingredienti freschissimi. Serata tipica ischitana una volta a settimana. Bar.

— Servizi

hall, Wi-fi nelle aree comuni ed internet point gratuiti. Ampio giardino, 2 piscine scoperte ipertermali: "Grusoni", di acqua calda e "Chorisia" a temperatura ambiente, 2 vasche con percorso Kneipp e piscina calda coperta "Euphorbia". Terrazza prendisole attrezzata. Zona con tavolo ping pong e campo di bocce; area giochi per bambini con struttura a castello, scivolo, arrampicata ed altalena. Servizio navetta gratuito, ad orari prestabiliti, da/per la spiaggia di Citara. Parcheggio interno incustodito, gratuito. Animali di piccola taglia, ammessi su richiesta gratuitamente, rispettando le regole di buon comportamento indicate in hotel.

— Mare

le spiagge di Citara e di Cava dell'Isola si raggiungono percorrendo ca. 1.5 km. E' previsto un servizio navetta, ad orari prestabiliti, da/per la spiaggia di Citara.

— Benessere

centro benessere "Nymphaea", a pagamento, per fanghi termali, massaggi, trattamenti estetici, sauna, bagno turco, cascata di ghiaccio, doccia emozionale. Palestra.

Park Hotel Terme Mediterraneo



Privilegi Sunlux Viaggi

FORIO | ★★★★★



Sunlux Viaggi

60



Park Hotel Terme Mediterraneo

FORIO | ****

PREZZI PER PERSONA

Tipologia camera	standard
Trattamento	HB
PERIODI	7 NOTTI
A 29/05 - 01/08 22/08 - 03/10	497,00 €
B 01/08 - 22/08	700,00 €
C 03/10 - 07/11	385,00 €

Soggiorno: settimanale

Check in da h 14:00 | Check out entro h 10:00

Supplementi per persona a notte

Superior € 12,00

Singola € 16,00

Doppia uso singola (tutte le tipologie) € 35,00

Riduzioni per persona a notte

Bambino 0/2 anni gratis nel letto dei genitori (pasti al consumo)

3° letto 2/12 anni -40%

3°/4° letto (4° letto a castello) adulto -20%

Da pagare in loco per notte

Culla (su richiesta) 0/2 anni € 12,50 (pasti al consumo)

Note

Pensione completa non disponibile

Su richiesta possibilità di cucina senza glutine ed attenta alle intolleranze alimentari

Servizio navetta da/per la spiaggia di Citara (ad orari prestabiliti) dal 01/06 al 30/09

Aria condizionata dal 15/06 al 15/09

Parcheggio privato interno, gratuito

Animali (su richiesta, piccola taglia): ammessi gratuitamente

La quota comprende

Wi-Fi in alcune aree comuni, utilizzo delle piscine, del solarium attrezzato (su richiesta, a pagamento, possibilità di riservare ombrellone e lettino).

Parcheggio privato interno. Assistenza Ischia Red Carpet.



Hotel Grazia alla Scannella



Privilegi Sunlux Viaggi

FORIO | ★★★★★

Sunlux Viaggi | 61

— Descrizione

L'Hotel Grazia alla Scannella si trova in una posizione esclusiva, a picco sulla baia della Scannella, circondato dal mare ed incastonato in un panorama unico, lontano dai luoghi comuni.

— Distanze

a picco sul mare, con piattaforma e scogli raggiungibili a piedi percorrendo una stradina di ca. 500 m in pendio; centro di Forio a ca. 5 km, centro di Sant'Angelo a ca. 3.5 km.

— Unità abitative

70 camere, dotate di bagno privato con doccia, phon, telefono, tv, Wi-Fi, cassaforte, minibar ed aria condizionata e tutte con balcone o terrazzo. Tipologie: standard (1/3 posti); comfort (1/3 posti) con vista mare laterale; superior (1/3 posti) con vista mare frontale; junior suite (1/4 posti) più ampie con vista mare laterale o con vista mare frontale. Singola con balcone o terrazzo.

— Ristorazione

colazione al buffet. Al ristorante, in sala climatizzata, ogni pasto è caratterizzato dalla ricchezza delle portate e dall'ampia scelta, spaziando tra ricette fortemente rispettose della tradizione locale. Su richiesta la cucina prevede la possibilità di piatti senza glutine ed è attenta previa segnalazione ad alcune intolleranze alimentari. Bar.

— Servizi

hall, Wi-Fi gratuito. 2 piscine d'acqua calda: una esterna (ca. 28/30°C), circondata da un ampio e panoramico solarium con sdraio, lettini e ombrelloni; un'altra coperta (ca. 38°C). Servizio navetta da/per il centro di Forio e per la spiaggia di Citara, ad orari prestabiliti. Angolo fitness. Parcheggio non custodito, gratuito. Animali di piccola taglia, ammessi su richiesta gratuitamente, ad esclusione delle aree comuni e rispettando le regole di buon comportamento impartite dall'hotel.

— Mare

il mare è proprio sottostante l'hotel e percorrendo una stradina in pendio per poche centinaia di metri, si possono raggiungere gli scogli e lo stabilimento balneare "Scannella Club".

— Benessere

reparto wellness & beauty per massaggi e trattamenti estetici a pagamento.

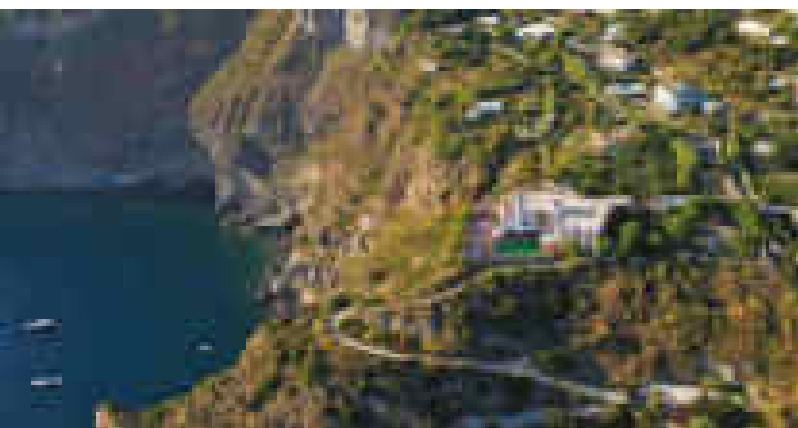

Hotel Grazia alla Scannella

FORIO | ****

PREZZI PER PERSONA

Tipologia camera	standard
Trattamento	HB
PERIODI	NOTTE
A 30/05 - 01/08 29/08 - 26/09	80,00 €
B 01/08 - 29/08	90,00 €
C 26/09 - 31/10	70,00 €

Soggiorno: min. 7 notti dal 01/08 al 29/08, min. 3 notti restanti periodi

Check in da h 14:00 | Check out entro h 11:00

Supplementi per persona a notte

Pensione completa € 20,00
 Comfort vista mare laterale € 10,00
 Superior vista mare frontale € 20,00
 Junior suite vista mare laterale € 30,00
 Junior suite vista mare frontale € 40,00
 Singola € 20,00 in A, 30,00 in B, € 10,00 in C
 Doppia uso singola (std/com/sup) € 40,00 in A, € 50,00 in B, € 30,00 in C

Riduzioni per persona a notte

Camera e colazione -€ 15,00
 Bambino 0/2 anni gratis in culla o letto dei genitori (pasti inclusi)
 3°/4° letto (4° letto in junior suite) 2/12 anni -50%
 3°/4° letto (4° letto in junior suite) adulto -25%

Da pagare in loco

Galà di Ferragosto: € 50,00 per persona in BB, incluso in HB/FB.

Offerte speciali

Prenota prima: -10% per prenotazioni confermate entro 60 giorni prima dell'arrivo

Note

Su richiesta possibilità di cucina senza glutine ed attenta alle intolleranze alimentari
 Animali (su richiesta, piccola taglia): ammessi gratuitamente

La quota comprende

Utilizzo del Wi-Fi gratuito in tutti gli ambienti, dell'angolo fitness, della piscina esterna e del solarium attrezzato con ombrelloni, sdraio e lettini e della piscina coperta. Servizio navetta da/per il centro di Forio e per la spiaggia di Citara, ad orari prestabiliti. Parcheggio interno, non custodito. Assistenza Ischia Red Carpet.

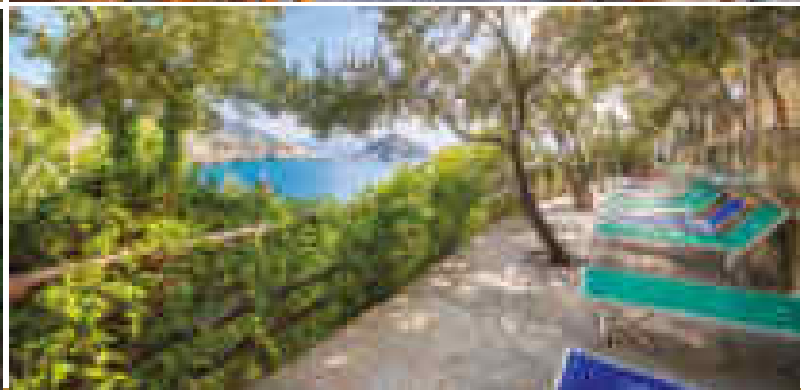
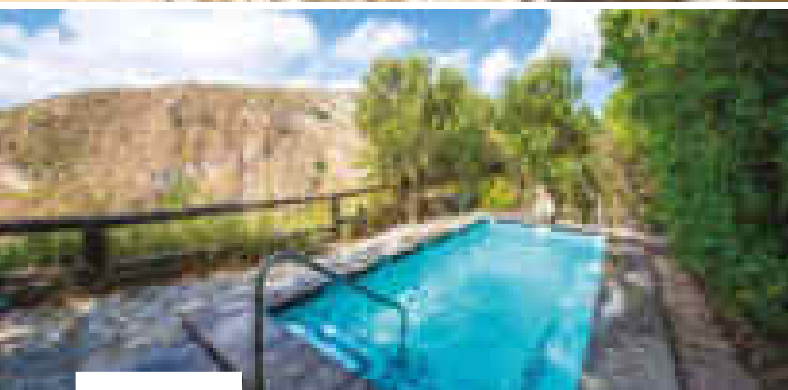

Punta Chiarito Resort

FORIO | ★★★★★



Privilegi Sunlux Viaggi



— Descrizione

Il Punta Chiarito Resort si trova in una posizione unica ed esclusiva, sull'omonimo promontorio immerso nella rigogliosa vegetazione, su varie terrazze dal panorama mozzafiato, circondato dalla baia di Sant'Angelo e di Sorgeto. Oltre ad una buona parte delle camere, il corpo centrale offre i servizi principali, mentre a ca. 800 m si trova il corpo dependance Villa Caterina con le restanti camere.

— Distanze

sul mare, con la baia di Sorgeto sottostante raggiungibile percorrendo tanti gradini; centro di Panza (frazione del comune di Forio) a ca. 1.3 km; Forio a ca. 5 km; Sant'Angelo a ca. 3 km.

— Unità abitative

41 camere, tutte dotate di bagno privato con doccia, phon, telefono, tv, Wi-Fi, cassetta di sicurezza, minibar, aria condizionata e riscaldamento. Tipologie: 26 comfort, situate nel corpo principale; 15 dependance, situate a ca. 800 m dai servizi principali.

— Ristorazione

colazione al buffet, servita presso la struttura principale. Ristorante a picco sul mare dal meraviglioso panorama e dall'ambiente informale e familiare, caratterizzato dai sapori della tradizione culinaria ischitana. Buona parte degli ingredienti utilizzati proviene dall'azienda agricola di famiglia, compreso il vino "Ruffano", sia rosso che bianco. La mezza pensione prevede la cena, con menu a scelta e servizio al tavolo.

A pranzo il ristorante funziona alla carta. Su richiesta, possibilità di cucina senza glutine ed attenta alle intolleranze alimentari (no cucine separate). Servizio bar.

— Servizi

Wi-Fi in tutte le aree e nelle camere, 2 piscine entrambe con acqua calda naturale, di cui una in panoramica terrazza dominante la baia di Sorgeto, con solarium attrezzato ed una, la più grande ed in parte scoperta, a picco sul mare, con vista sulla baia di Sant'Angelo e con grotta interna scavata nella roccia e terrazzo prendisole. Una piscina disponibile anche presso il corpo Villa Caterina. Parcheggio privato. La struttura è pet-friendly e gli animali di piccola e media taglia sono benvenuti gratuitamente, rispettando sempre le regole di buon comportamento indicate in Resort.

— Mare

uscendo dalla struttura principale, si trovano subito gli scalini che conducono verso la baia di Sorgeto, luogo veramente unico. Occorre avere buone gambe per percorrere i circa 300 gradini e raggiungere le vaschette naturali di varia temperatura createsi tra gli scogli, in cui l'acqua di mare salata si fonde con l'acqua termale dolce e caldissima.

— Benessere

sauna/bagno turco ed a pagamento possibilità di massaggi e trattamenti personalizzati.



Hotel Punta Chiarito Resort

FORIO | ****

PREZZI PER PERSONA

Tipologia camera	dependance	comfort
Trattamento	BB	BB
PERIODI	NOTTE	NOTTE
A 23/04 - 02/05 28/05 - 10/08 12/09 - 03/10	50,00 €	80,00 €
B 02/05 - 28/05 03/10 - 04/11	40,00 €	70,00 €
C 10/08 - 22/08	75,00 €	105,00 €
D 22/08 - 12/09	65,00 €	95,00 €

Soggiorno: min. 3 notti dal 30/04 al 02/05, dal 29/05 al 01/06, dal 23/08 al 31/08, dal 28/09 al 03/10 e dal 30/10 al 02/11, min. 4 notti dal 02/04 al 07/04, min. 5 notti dal 08/08 al 22/08, min. 2 notti restanti periodi
Check in da h 14:00 | Check out entro h 10:00

Supplementi per persona a notte

Mezza pensione € 30,00

Riduzioni per persona a notte

Doppia uso singola (su base doppia) -25%

Bambino 0/2 anni gratis in culla o letto dei genitori (p. al consumo)

3°/4° letto 2/12 anni -50%

3°/4° letto adulto -20%

Offerte speciali (non cumulabili)

Prenota prima: -10% per prenotazioni confermate entro 30 giorni prima dell'arrivo per soggiorni min. 5 notti ed escluso dal 10/07 al 02/10

Vacanza lunga: 7 notti = 6 paganti escluso dal 25/06 al 02/10

Note

Culla (su richiesta) 0/2 anni gratuita

A pranzo il ristorante funziona a la carte.

Possibilità (su richiesta) di cucina senza glutine ed attenta alle intolleranze alimentari (no cucina separata)

Animali (su richiesta, di piccola/media taglia): ammessi gratuitamente

La dependance si trova a ca. 800 m. Fino al 15/06 e dal 19/09 la colazione sarà servita nella struttura principale di Punta Chiarito

La quota comprende

Utilizzo del Wi-Fi, delle piscine e dei solarium attrezzati. Parcheggio privato. Assistenza Ischia Red Carpet.



— Descrizione

l'Hotel Punta Imperatore vanta una posizione privilegiata, nell'incantevole baia di Citara, a due passi dal mare e dalla spiaggia e non troppo distante dal centro, raggiungibile volendo anche a piedi percorrendo il lungomare per un paio di km. In stile mediterraneo, è costituito da un corpo principale disposto su più livelli con parte delle camere ed i servizi principali e da vari corpi dislocati intorno con le restanti camere.

— Distanze

dal mare e dalla spiaggia ca. 50 m; Giardini Poseidon a ca. 400 m; centro di Forio a ca. 2 km; Porto di Forio ca. 2.3 km. Fermata bus a ca. 50 m.

— Unità abitative

40 camere, tutte dotate di bagno privato con doccia, phon, telefono, tv, mini bar (ad uso esclusivo delle bibite fornite in dotazione) aria condizionata. Tipologie: basic, nel corpo centrale, non rinnovate o vista muro in giardino oppure con supplemento disponibilità di vista mare; classic, maggiormente confortevoli rispetto alle basic e con possibilità pagando un supplemento del balcone e/o della vista mare; dependance garden, camere in giardino, situate nel corpo esterno, di recente ristrutturazione. 3° e 4° letto (a castello) disponibile in camere classic e garden.

— Ristorazione

colazione al buffet. Servizio bar.

— Servizi

hall, ascensore nel corpo centrale, Wi-Fi gratuito in tutta la struttura, zona bimbi attrezzata con giochi e giostrine. Piscina esterna con idromassaggio, solarium attrezzato e giardino. Parcheggio privato gratuito ad esaurimento posti e nelle vicinanze disponibilità di parcheggio a pagamento. Animali ammessi su richiesta, di piccola taglia, gratuitamente, rispettando le norme di buon comportamento indicate dall'hotel.

— Mare

vicinissimo al mare ed alla spiaggia di Citara ed al parco termale dei Giardini Poseidon, dove sono disponibili sia lidi privati a pagamento che spiaggia libera e ristoranti, pub e bar.

Hotel Punta Imperatore

FORIO | ★★★★★



Privilegi Sunlux Viaggi

Sunlux
Viaggi | 63

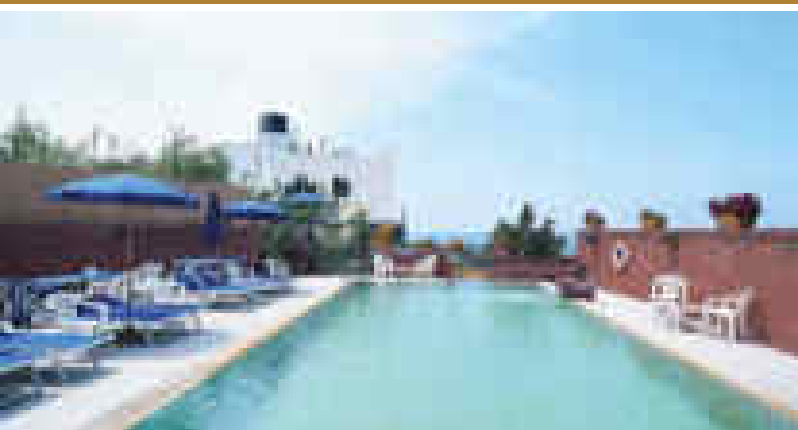

Hotel Punta Imperatore

FORIO | ****

PREZZI PER PERSONA

PERIODI	A	BB	C
	01/05 - 10/07 11/09 - 30/09	10/07 - 07/08 22/08 - 11/09	07/08 - 22/08
Trattamento	BB	BB	BB
Tipologia camera	NOTTE	NOTTE	NOTTE
basic	35,00 €	58,00 €	75,00 €
garden	50,00 €	68,00 €	95,00 €
basic vista mare	40,00 €	63,00 €	85,00 €
classic	50,00 €	68,00 €	95,00 €
classic vista mare	60,00 €	78,00 €	105,00 €

Soggiorno: min. 2 notti A, min. 3 notti in B, min. 7 notti in C

Check in da h 14:00 | Check out entro h 10:00

Supplementi per persona a notte

Balcone (solo in tipologie con vista mare) € 10,00

Confort (con divano, su base garden) € 25,00 in A, € 34,00 in B, € 48,50 in C

Doppia uso singola (applicabile a tutte le tipologie) +50%

Riduzioni per persona a notte

Bambino 0/3 anni gratis nel letto dei genitori

3°/4° letto 3/15 anni in garden/classic -30%

3°/4° letto adulto in garden/classic -20%

Da pagare in loco per notte

Culla (su richiesta) 0/3 anni € 10,00

Offerte speciali (non cumulabili)

Prenota prima: -10% per prenotazioni confermate entro 45 giorni prima dell'arrivo, minimo 3 notti ed escluso periodo C

Prenota prima: -5% per prenotazioni confermate entro 30 giorni prima dell'arrivo, minimo 3 notti ed escluso periodo C

Piano famiglia: 2 adl + 2 chd 3/15 anni (stessa camera) = 3 quote intere min. 7 notti e valida in tutti i periodi

Note

Animali (su richiesta, piccola taglia): ammessi gratuitamente

Possibilità di mezza pensione c/o ristorante esterno convenz. (escluso luglio e agosto) a partire da ca. € 20,00 da richiedere e pagare in loco

Tipologie: camere basic non rinnovate e/o con vista muro; camere garden in giardino (comfort su base garden sono con divano)

La quota comprende

Utilizzo della piscina esterna, del solarium attrezzato e del parcheggio privato (salvo disponibilità, a posti limitati). Assistenza Ischia Red Carpet.



— Descrizione

l'Hotel Terme Tramonto d'Oro si trova in posizione panoramica, a breve distanza dal centro di Forio e con le spiagge di Citara, Cava dell'isola e della Chiaia, entro il raggio di 1.5 km. La struttura si compone di vari corpi disposti su più livelli.

— Distanze

centro a partire da ca. 500m; spiaggia di Cava dell'isola a ca. 900 m; spiaggia della Chiaia e di Citara a ca. 1.5 km; porto di Forio a ca. 1 km.

— Unità abitative

le camere sono dislocate in vari corpi e sono dotate di bagno privato con doccia, phon, telefono, tv, cassaforte, frigobar e riscaldamento/aria condizionata centralizzati. Con supplemento, è possibile richiedere camere con balcone e vista mare.

— Ristorazione

colazione al buffet. Ristorante dalla cucina tipica mediterranea, con menu a scelta, buffet di antipasti e verdure e servizio al tavolo per le portate principali. Bar.

— Servizi

portineria, bar e saletta tv interna ed area esterna attrezzata con terrazzo panoramico. Piscina esterna con acqua minerale, a temperatura ambiente, con annessa zona solarium attrezzata e piscine interne coperte con idromassaggio. Animali non ammessi.

— Mare

In un raggio di ca. 1.5 km si possono raggiungere le spiagge di Citara, Cava dell'Isola e Chiaia. La vicinissima fermata dell'autobus nei pressi dell'hotel, consente di raggiungerle agevolmente. In alternativa, rivolgendosi in reception, si può disporre di un servizio privato a pagamento.

— Benessere

reparto termale interno convenzionato S.S.N. per fangoterapia e cure inalatorie e possibilità di trattamenti estetici a pagamento.

Hotel Terme Tramonto d'Oro



Privilegi Sunlux Viaggi

FORIO | ★★★★★

Sunlux Viaggi | 64



Hotel Terme Tramonto D'Oro

FORIO | ****

PREZZI PER PERSONA

Tipologia camera	standard
Trattamento	FBB
PERIODI	7 NOTTI
A 06/06 - 04/07	349,00 €
B 04/07 - 25/07 12/09 - 03/10	499,00 €
C 25/07 - 08/08 05/09 - 12/09	599,00 €
D 08/08 - 22/08	799,00 €
E 22/08 - 05/09	699,00 €

Soggiorno: settimanale

Check in da h 16:00 | Check out entro h 10:00

Supplementi per persona a notte

Singola € 20,00

Riduzioni per persona a notte

3°/4° letto dai 2 anni in su -50% (in divano letto a castello)

Da pagare in loco per notte

Camera con balcone (su richiesta) € 5,00 per persona

Quota infant 0/2 anni (obblig.) € 20,00 (anche se nel letto dei genitori)

Culla (su richiesta) 0/2 anni € 15,00

Note

Bevande incluse ai pasti (acqua e vino da dispenser)

Animali non ammessi

Terme convenzionate S.S.N.

La quota comprende

Utilizzo piscine e solarium attrezzato. Assistenza Ischia Red Carpet.

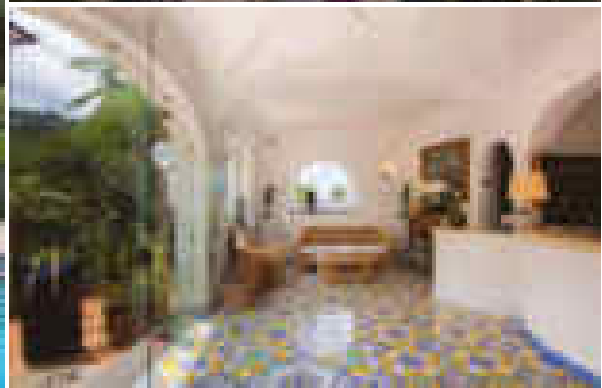
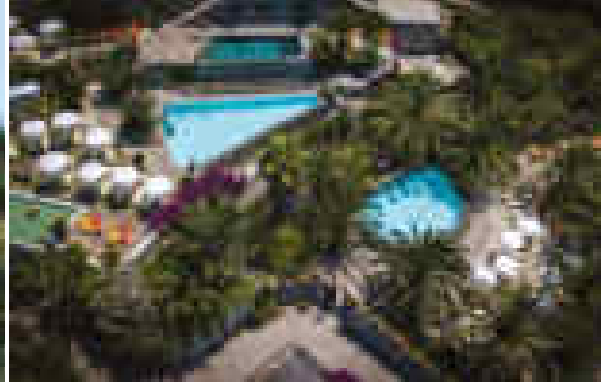

Semiramis Hotel de Charme



Privilegi Sunlux Viaggi

FORIO | ★★★

Sunlux
Viaggi | 65

— Descrizione

il Semiramis Hotel De Charme è un raffinato e romantico hotel situato nella baia di Citara, versante ovest dell'isola, immerso in un parco di macchia mediterranea. La gestione familiare, la vicinanza al mare, al parco dei Giardini Poseidon e la posizione tranquilla, fanno del Semiramis luogo ideale di riposo e di riscoperta del proprio benessere psico-fisico.

— Distanze

dal mare e dalla spiaggia di Citara ca. 50 m; Parco termale dei Giardini Poseidon ca. 200 m; dal centro ca. 2 km, facilmente raggiungibile con passeggiata panoramica lungomare o con bus di linea (fermata a ca. 50 m); Porto di Forio a ca. 2.3 km.

— Unità abitative

32 camere, arredate in stile mediterraneo, tutte con proprio terrazzo o balcone, servizi privati con doccia, telefono, tv, Wi-Fi, cassetta di sicurezza, frigo bar, riscaldamento, ventilatore a pala ed aria condizionata (da giugno a settembre a fascia oraria). Tipologie: standard, situate sul lato hotel o in villetta a ca. 60 m dal corpo principale e dalla piscina, con terrazzino su piccolo giardino o lato hotel; classic, nel cuore dell'hotel con terrazzo e vista giardino; vista mare, panoramica, con balcone o terrazzo; vista mare superior, con balcone e stupenda veduta panoramica della baia.

— Ristorazione

sala con ricco buffet di prima colazione continentale (dolce e salato), con ampia terrazza esterna con vista mare e giardino. Servizio bar a bordo piscina. Possibilità di snack bar a pranzo (da giugno a settembre).

— Servizi

hall, Wi-Fi gratuito. Al centro del vasto ed esclusivo giardino è situata la grande piscina scoperta termale (ca. 33°-36 °C), con solarium attrezzato con lettini, sdraio e ombrelloni. Giardini Pensili Semiramis con splendida vista mare, con ingresso riservato ai soli adulti, con 3 piscine saline dotate di vari tipi di idromassaggi, disposte su più livelli e con terrazze solarium panoramiche. Piccolo centro benessere con cabine per trattamenti estetici e massaggi, a pagamento su prenotazione. Parcheggio interno privato, gratuito. Animali ammessi su richiesta di piccola taglia, a pagamento e rispettando le regole di buon comportamento indicate dall'hotel.

— Mare

la struttura è a pochi passi dalla spiaggia di Citara, dove è possibile fare bellissime nuotate e trovare sia spiaggia libera che lidi privati a pagamento oltre che bar e ristoranti. A pagamento, nelle immediate vicinanze è possibile accedere al rinomato parco termale dei Giardini Poseidon.

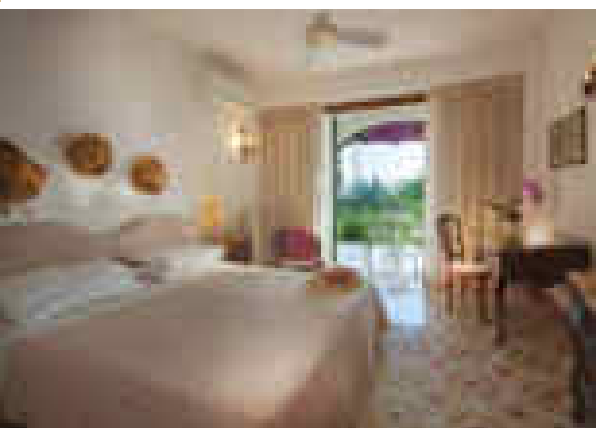

Semiramis Hotel de Charme

FORIO | ***

PREZZI PER PERSONA

Tipologia camera	standard	classic	vista mare	vista mare superior
Trattamento	BB	BB	BB	BB
PERIODI	NOTTE	NOTTE	NOTTE	NOTTE
A 22/04 - 30/04	70,00 €	76,00 €	86,00 €	91,00 €
B 01/05 - 28/05 01/10 - 23/10	78,00 €	84,00 €	94,00 €	99,00 €
C 29/05 - 06/08 12/09 - 30/09	88,00 €	94,00 €	104,00 €	109,00 €
D 07/08 - 11/09	94,00 €	100,00 €	110,00 €	115,00 €

Soggiorno: min. 3 notti

Check in da h 14:00 | Check out entro h 11:00

Supplementi per persona a notte

Doppia uso singola standard € 40,00
Doppia uso singola classic € 47,00
Doppia uso singola vista mare € 54,00

Riduzioni per persona a notte

3°/4° letto 2/12 anni -50% (4° letto in classic)
3°/4° letto adulto -25% (4° letto in classic)

Da pagare in loco per notte

Quota infant 0/2 anni in culla o nel letto dei genitori € 15,00 (pasti al consumo)
Animali (su richiesta, piccola taglia) € 15,00

Note

Ristorante esterno convenzionato a ca. 50 m, sulla spiaggia: a partire da € 24,00 per persona a pasto da pagare in loco (sconti sul menù)
Su richiesta, a colazione, disponibilità di prodotti senza glutine

La quota comprende

Wi-Fi, utilizzo piscine e solarium attrezzati. Parcheggio interno privato. Assistenza Ischia Red Carpet.

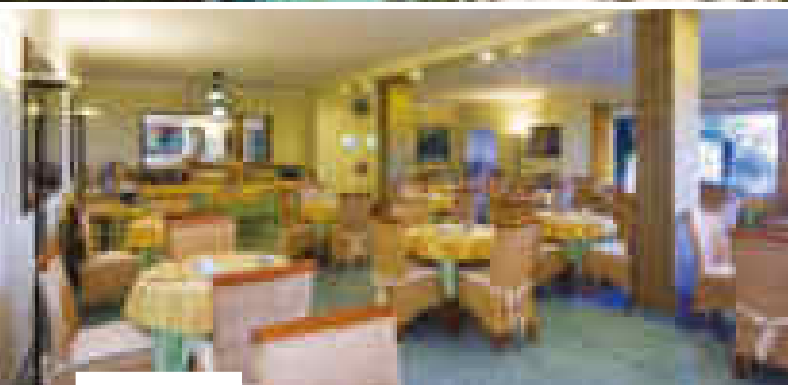

Hotel Villa Bianca

FORIO | ★★★

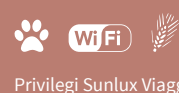

Privilegi Sunlux Viaggi



— Descrizione

ottimo hotel, ben curato, tutto in stile mediterraneo che ben si armonizza con l'ambiente circostante. In posizione molto favorevole, affacciato sulla baia di Citara, a pochi passi dalla spiaggia e dal rinomato parco termale dei Giardini Poseidon e con il vivace e grazioso centro di Forio a ca. 2 km. Nelle immediate vicinanze taxi ed autobus pubblici completano la possibilità di spostarsi per visitare l'isola.

— Distanze

spiaggia e mare di Citara a ca. 200 m; parco termale dei Giardini Poseidon a ca. 500 m; centro di Forio a ca. 2 km; porto di Forio a ca. 2.2 km.

— Unità abitative

30 camere, tutte arredate in modo accogliente e con balcone o terrazzo. Sono dotate di servizi privati, doccia, phon, tv, Wi-Fi, frigobar, aria condizionata e riscaldamento. Tipologie: standard; standard vista mare laterale; standard plus, più ampie; standard plus vista mare laterale; superior vista mare con possibilità di 3°/4° letto aggiunto; family, adatte per nuclei familiari e singole.

— Ristorazione

colazione al buffet. Ristorante "La Terrazza" con sfondo sulla baia di Citara e Punta Imperatore. Tradizionale cucina mediterranea e regionale, con pranzo e cena serviti al tavolo. Possibilità su richiesta di cucina senza glutine ed attenta alle intolleranze alimentari. American bar e snack bar.

— Servizi

hall, Wi-Fi gratuito. 2 piscine, di cui una a temperatura ambiente ed una a ca. 36-38°C, 2 piscine idromassaggio jacuzzi a temperatura differenziata, sauna finlandese, piccola palestra con vista panoramica, solarium attrezzato. Servizio navetta da/per la spiaggia ad orari prestabiliti. Parcheggio privato, non custodito, gratuito. Animali, ammessi su richiesta, gratuitamente, rispettando le norme di buon comportamento indicate dall'hotel.

— Mare

il mare e la spiaggia di Citara si raggiungono agevolmente in brevissimo tempo. Disponibili sia la spiaggia libera che lidi privati a pagamento. Nei dintorni anche ristoranti e bar e proseguendo sul lungomare, la strada conduce allo splendido parco termale dei "Giardini Poseidon".

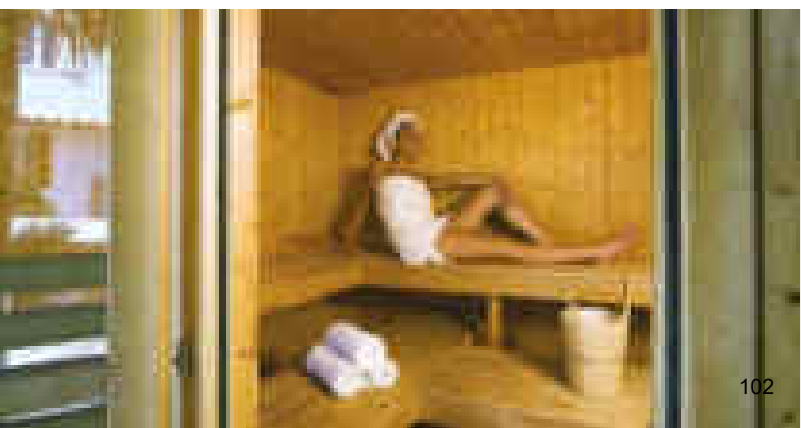

Hotel Villa Bianca

FORIO | ***

PREZZI PER PERSONA

PERIODI	A		B		C	
	08/05 - 15/05	15/05 - 01/08	01/08 - 01/09	25/09 - 24/10	01/09 - 25/09	
Tipologie di camera	Trattamento	NOTTE	NOTTE	NOTTE	NOTTE	
standard	BB	55,00 €	58,00 €	103,00 €		
	HB	80,00 €	85,00 €	106,00 €		
standard vista mare laterale	BB	57,00 €	60,00 €	79,00 €		
	HB	82,00 €	87,00 €	108,00 €		
standard plus	BB	57,00 €	60,00 €	79,00 €		
	HB	82,00 €	87,00 €	108,00 €		
standard plus vista mare	BB	60,00 €	65,00 €	83,00 €		
	HB	85,00 €	90,00 €	112,00 €		
superior vista mare	BB	65,00 €	68,00 €	95,00 €		
	HB	90,00 €	95,00 €	125,00 €		
singola	BB	57,00 €	60,00 €	79,00 €		
	HB	82,00 €	87,00 €	108,00 €		

Soggiorno: min. 6 notti - inferiore con supplemento

Check in da h 14:00 | Check out entro h 10:30

Supplementi per persona a notte

Soggiorno inferiore a 6 notti € 16,00

Riduzioni per persona a notte

Bambino 0/3 anni gratis in culla o letto dei genitori (pasti al consumo)

3°/4° letto 3/6 anni -20%

3°/4° letto dai 6 anni -10%

Note

Celiachia ed intolleranze alimentari: possibilità su richiesta di cucina senza glutine ed attenta alle intolleranze alimentari

Animali (su richiesta, piccola taglia): ammessi gratuitamente

La quota comprende

Utilizzo delle piscine, vasche idromassaggio, sauna finlandese, palestra, solarium attrezzato con ombrelloni e lettini, Wi-Fi. Servizio navetta da/per la spiaggia ad orari prestabiliti. Assistenza Ischia Red Carpet.

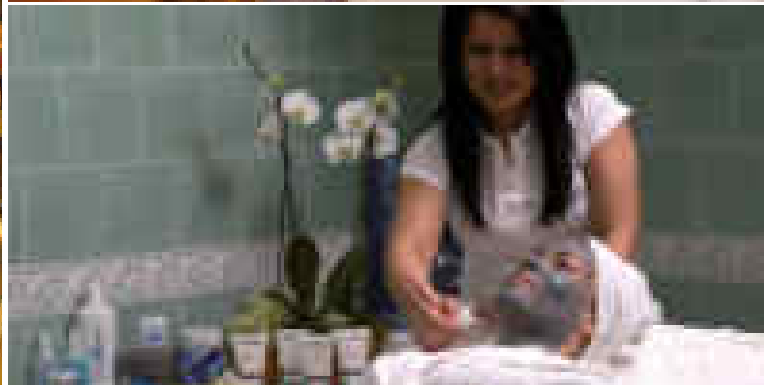
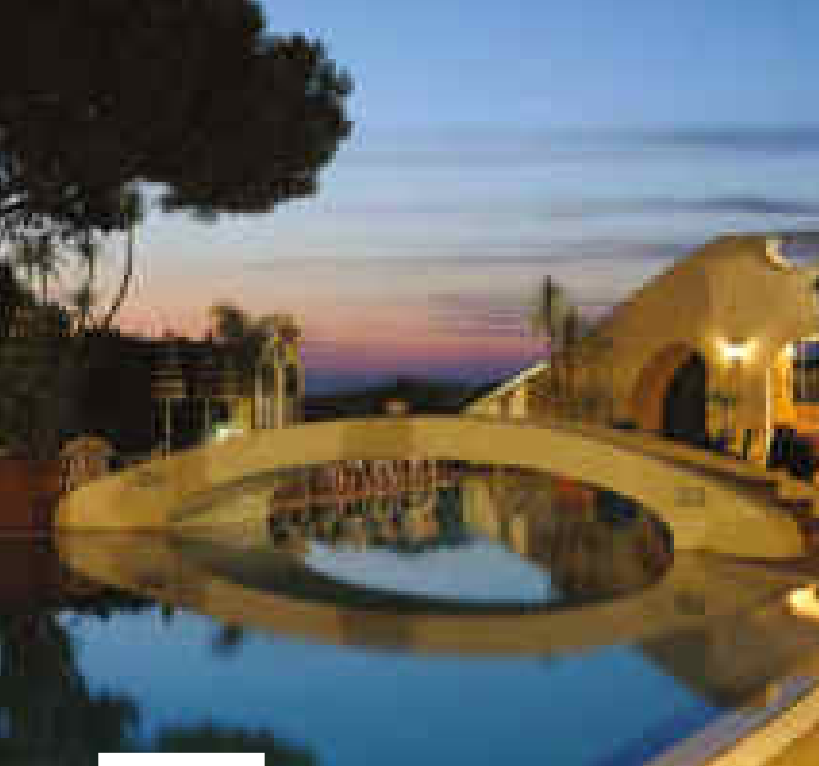

Hotel Terme Villa Teresa



Privilegi Sunlux Viaggi

FORIO | ★★★

Sunlux
Viaggi | 69

— Descrizione

L'Hotel Terme Villa Teresa si trova in località Cuotto, in zona sovrastante la baia di Citara, da cui dista poche centinaia di metri ed a meno di 2 km dal centro. Circondata dalla classica vegetazione mediterranea la struttura, gestita familiarmente, si compone di tre corpi.

— Distanze

mare a ca. 500 m; spiaggia di Citara e Cava dell'isola a ca. 700 m; centro di Forio a ca. 1.7 km; porto di Forio a ca. 2 km.

— Unità abitative

60 camere, disponibili come singole, doppie, triple e quaduple, dislocate in parte nel corpo centrale con vista sulla baia di Citara oppure verso il monte Epomeo, in altra parte nel nuovo complesso "Amerique" ricavato in un angolo di macchia mediterranea e nel corpo "Swimming rooms" nelle vicinanze della piscina. Tutte con bagno privato con doccia, phon, telefono, tv, aria condizionata (metà giugno/metà settembre, a pagamento). Tipologie: standard vista giardino o monte, con supplemento vista mare diretta; superior con vista mare frontale, balcone e frigobar.

— Ristorazione

colazione a buffet. Ristorante dalla cucina casereccia, con menu a scelta, servizio al tavolo e buffet di verdure. Cena di gala una volta a settimana. "Swimming Pool Bar" con terrazzo sulla piscina, aperto tutta la giornata e lounge bar.

— Servizi

hall, cassaforte alla reception, internet point, Wi-Fi, ascensore in corpo centrale, sala TV-Sat. Pianobar 1 volta a settimana. 2 piscine termali di cui una coperta con ingresso esterno, solarium attrezzato con ombrelloni e sdraio. Navetta da/per la spiaggia di Citara ad orari prestabiliti. Parcheggio incustodito, gratuito. Animali ammessi di piccola taglia su richiesta gratuitamente, rispettando le regole di buon comportamento impartite dall'hotel.

— Mare

un servizio navetta ad orari prestabiliti collega l'hotel con la spiaggia sottostante nella baia di Citara. Volendo, sia la spiaggia di Citara che di Cava dell'isola, possono essere raggiunte anche a piedi.

— Benessere

centro termale Spa "Venus", convenzionato S.S.N. per fanghi e bagni (no inalazioni) e possibilità a pagamento di trattamenti estetici e massaggi.



Hotel Terme Villa Teresa

FORIO | ***

PREZZI PER PERSONA

Tipologia camera	standard	
	HB	FBB (FB*)
PERIODI	7 NOTTI	7 NOTTI
A 15/05 - 30/05	336,00 €	385,00 €
B 30/05 - 27/06	406,00 €	455,00 €
C 27/06 - 08/08	441,00 €	490,00 €
D 08/08 - 22/08	651,00 €	700,00 €
E 22/08 - 26/09	441,00 €	490,00 €
F 26/09 - 17/10	371,00 €	420,00 €
G 17/10 - 31/10	280,00 €	329,00 €
H 31/10 - 14/11	266,00 €	315,00 €

* FB bevande escluse

Soggiorno: settimanale

Check in da h 14:00 | Check out entro h 10:00

Supplementi per camera a notte

Vista mare diretta € 11,00

Superior vista mare € 22,00

Singola € 15,00

Riduzioni per persona a notte

Bambini 0/3 anni gratis nel letto dei genitori (pasti al consumo)

3° letto 3/13 anni -50% dal 04/08 al 08/09, gratis restanti periodi (pasti al consumo)

4° letto 3/13 anni -35% dal 04/08 al 08/09, gratis restanti periodi (pasti al consumo)

3°/4° letto adulto (da 13 anni in poi) -15%

Da pagare in loco

Culla (su richiesta) 0/3 anni € 10,00 per notte

Galà Ferragosto (obbligatorio) € 20,00 per persona

Aria condizionata (15/06 - 15/09) € 8,00 per camera a notte

Note

* Bevande escluse dal 08/08 al 21/08

Terme interne convenzionate S.S.N.

Animali (su richiesta, piccola taglia) ammessi gratuitamente

La quota comprende

1 serata di gala a settimana, 1 serata danzante a settimana, acqua Gym 2 volte a settimana, utilizzo piscine, solarium attrezzato con lettino e ombrelloni, zona relax. Assistenza Ischia Red Carpet.

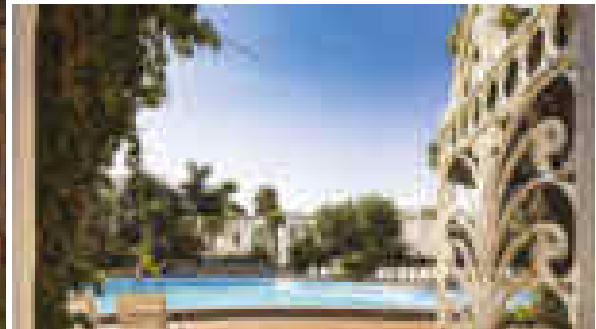

Park Imperial Hotel Terme



  
Privilegi Sunlux Viaggi

FORIO | ★★★

 | 68

— Descrizione

il Park Imperial Hotel Terme si trova nelle vicinanze della baia di Citara, del ritemprante parco termale dei Giardini Poseidon e della spiaggia di Cava dell'Isola ed a circa un paio di km dal centro. E' composto da un corpo principale di 3 piani (senza ascensore) con ricevimento, ristorante, centro termale e parte delle camere e da vari corpi camere dislocati nel giardino. Non dispone di ascensore e le varie aree e camere sono accessibili con percorsi che prevedono le scale.

— Distanze

spiaggia di Citara a ca. 500 m (Giardini Poseidon a ca. 700 m), spiaggia di Cava dell'Isola a ca. 600 m; centro ca. 2 km; fermata bus nelle vicinanze.

— Unità abitative

144 camere, dislocate sia nel corpo principale che in giardino e dotate di bagno privato con doccia, phon,

tv, mini frigo, cassetta di sicurezza (a pagamento), riscaldamento centralizzato ed aria condizionata (da metà giugno a metà settembre). Tipologie: standard, (1/4 posti), con finestra e generalmente affacciate sulla parte interna senza vista; standard balcone/terrazzo (1/4 posti) di cui la maggior parte con affaccio sul parco/giardino, alcune verso l'interno della struttura; standard vista mare (2/4 posti), con balcone singolo o terrazzo in comune. Disponibili camere singole standard con finestra o con balcone/terrazzo. Quadruple con letti a castello.

— Ristorazione

colazione al buffet; ristorante climatizzato dalla cucina con prevalenza tipica mediterranea, che prevede per pranzo e cena un menù a scelta, piccolo buffet di verdure ed insalate e il servizio al tavolo per le portate principali. Su richiesta possono essere preparati anche piatti per celiaci

(scelta limitata di prodotti) ed attenti ad alcune intolleranze. Bar nelle vicinanze della piscina scoperta.

— Servizi

hall, reception, bar, sala Tv, Wi-Fi nelle aree comuni. Giardino con piscina termale scoperta e solarium attrezzato. Piscina termale coperta. Servizio navetta da/per la spiaggia di Citara (da giugno a settembre) ad orari prestabiliti. Parcheggio incustodito, gratuito ad esaurimento posti. Animali ammessi di piccola taglia (max 5 kg), su richiesta a pagamento, rispettando le regole di buon comportamento indicate in hotel (si consiglia di informarsi in anticipo).

— Mare

poche centinaia di metri dividono l'hotel dalla splendida spiaggia di Citara che culmina con il parco termale dei Giardini Poseidon, con tratti di spiaggia sia libera che privata, ristoranti e bar e dalla spiaggia di Cava dell'Isola, spiaggia libera molto frequentata dai giovani. Volendo, oltre ad usufruire del servizio navetta messo a disposizione nei periodi previsti ed agli orari prestabiliti, è possibile muoversi anche a piedi se si hanno buone gambe e desiderio di passeggiare.

— Benessere

reparto termale "Agliaia" con propria sorgente, completamente rinnovato, attrezzato per le cure inalatorie e di fangoterapia e convenzionato S.S.N.. Centro benessere (a pagamento) con sauna, bagno turco, doccia emozionale, sala relax con cromoterapia e palestra. Aperto da lunedì a sabato dalle ore 07.00 alle 14.00 / domenica chiuso.

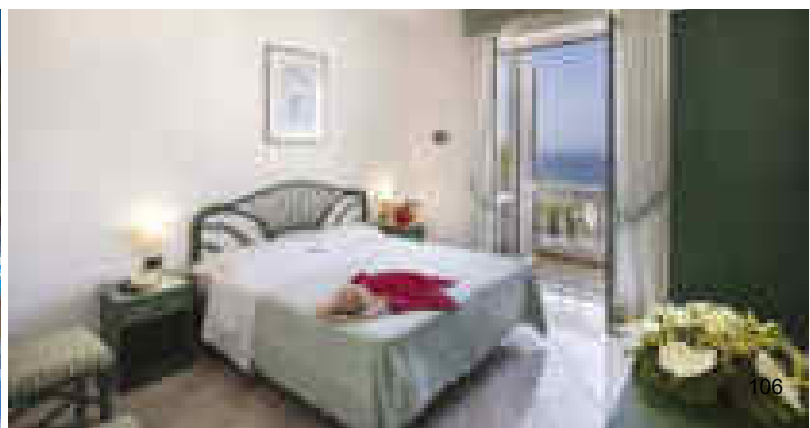
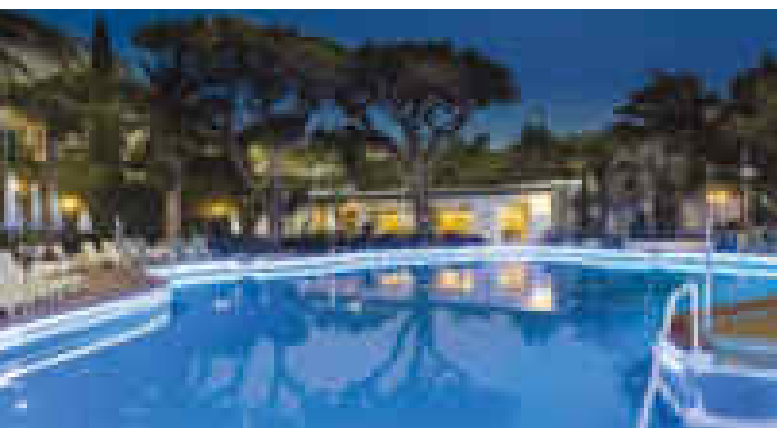



— Descrizione

l'Hotel Terme Castaldi, si trova in via Monterone, ai piedi del monte Epomeo, in posizione tranquilla e seppur defilata, con il centro nelle vicinanze ed il lungomare ed il Porticciolo di Forio nel raggio di 1 km. Dalla storica tradizione termale, la struttura si compone di un corpo centrale e due corpi adiacenti.

— Distanze

centro a partire da ca. 500 m; mare e porto di Forio a ca. 1 km; spiaggia della Chiaia a ca. 1.3 km; fermata bus a ca. 250 m.

— Unità abitative

50 camere, dotate di bagno privato con doccia o vasca, phon, telefono, Wi-Fi, cassetta di sicurezza ed aria condizionata centralizzata (a fasce orarie). Tipologie: standard, situate sia in corpo centrale che in corpo adiacente, standard vista mare, in corpo centrale con balcone e vista del mare in lontananza.

— Ristorazione

colazione al buffet; ristorante dalla cucina tipica mediterranea e della tradizione locale, con menu a scelta e servizio al tavolo. La pensione completa è su richiesta, con possibilità di scelta tra due primi - due secondi - frutta/dessert. Cucina senza glutine certificata e presente nel network AIC (per l'alimentazione fuori casa senza glutine) ed attenta ad esigenze di diete particolari, alle intolleranze ed allergie alimentari. Serata di gala una volta a settimana.

— Servizi

hall con angolo bar e sala lettura, sala tv ed ascensore in corpo centrale, Wi-Fi gratuito. Piscina esterna di acqua termale, con ai bordi solarium attrezzato e piscina coperta termale. Servizio navetta gratuito ad orari prestabiliti da/per la spiaggia. Parcheggio privato gratuito, non custodito. Animali di piccola taglia, ammessi su richiesta gratuitamente, rispettando le regole di buon comportamento impartite dall'hotel.

— Mare

un servizio navetta gratuito, ad orari prestabiliti, consente di raggiungere le spiagge della Chiaia, Cava dell'isola e Citara. Volendo è possibile raggiungere anche a piedi la spiaggia della Chiaia, percorrendo un po' più di un km.

— Benessere

attrezzato centro termale "Antiche Terme Castaldi", dalle acque riconosciute per le loro proprietà terapeutiche sin dal 1829, convenzionato S.S.N. per fanghi/bagni termali e cure inalatorie. Possibilità di trattamenti estetici e massaggi a pagamento.

Hotel Terme Castaldi

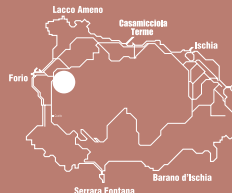

Privilegi Sunlux Viaggi

FORIO | ★★★

Sunlux Viaggi | 70

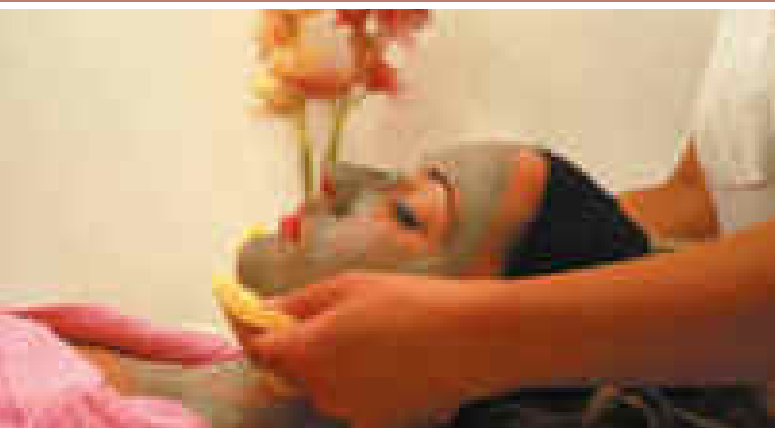

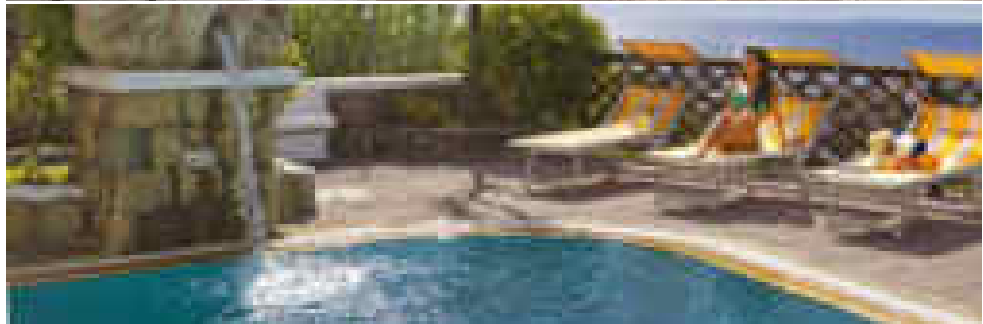
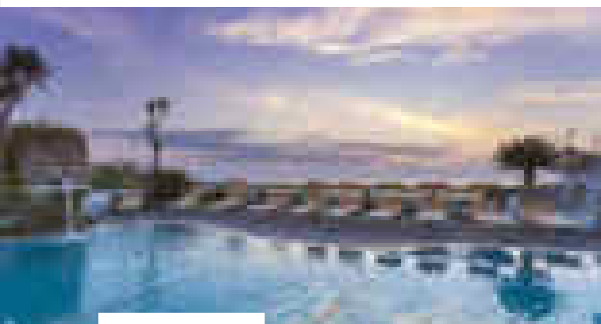

Hotel Residence La Rosa



Privilegi Sunlux Viaggi

FORIO | ★★★



— Descrizione

l'Hotel Residence La Rosa si trova su di un piccolo promontorio lontano dai rumori del traffico, in posizione panoramica con vista sulla cittadina ed il mare di Forio, a meno di 1 km dal centro. A conduzione familiare, rappresenta un'ottima soluzione

— Distanze

dal centro ca. 700 m (in dislivello); dalla spiaggia della Chiaia (sabbia) ca. 1,5 km.

— Unità abitative

camere tutte con terrazzo panoramico, bagno privato, phon, telefono, tv e Wi-Fi. Su richiesta a pagamento: frigobar, cassaforte ed aria condizionata (dalle 15:00 alle 8:00).
Appartamenti con servizi privati, phon, telefono, tv, riscaldamento, angolo cottura completo di tutti gli utensili, ampio terrazzo con vista panoramica. Su richiesta ed a pagamento aria condizionata, cassaforte e letto aggiunto. Tipologie: mono A1; mono A2, angolo soggiorno con poltrona letto per un posto; bilo B1, soggiorno con due posti letto separato dalla camera matrimoniale; bilo B2, soggiorno con tre posti letto separato dalla camera matrimoniale. Monolocali con zona notte parzialmente separata dall'angolo cottura.

— Ristorazione

colazione a buffet. Cucina tipica e mediterranea servita nel caratteristico ristorante dalla vista panoramica. Cena con servizio ai tavoli e menù a scelta. Possibilità di pranzo presso lo snack bar. Bar.

— Servizi

2 piscine di cui una scoperta con idromassaggio e una coperta con idromassaggi e cascate cervicali. Vasca jacuzzi, bagno turco e solarium attrezzato con lettini e ombrelloni. Servizio navetta gratuito da/per il centro e/o per le spiagge di Citara, Chiaia e Cava dell'Isola. Servizio ricevimento, Wi-Fi nella Hall, angolo barbecue, sala tv sat. Parcheggio custodito gratuito. Animali di piccola taglia, ammessi su richiesta gratuitamente, rispettando le regole di buon comportamento indicate dalla struttura.

— Mare

Percorrendo meno di 3 km si possono raggiungere la spiaggia della Chiaia (ca. 1.5 km), di Cava dell'Isola (ca. 2 km) e di Citara (ca. 2.5 km). E' possibile raggiungere la spiaggia utilizzando anche il servizio navetta messo a disposizione gratuitamente, ad orari prestabiliti.

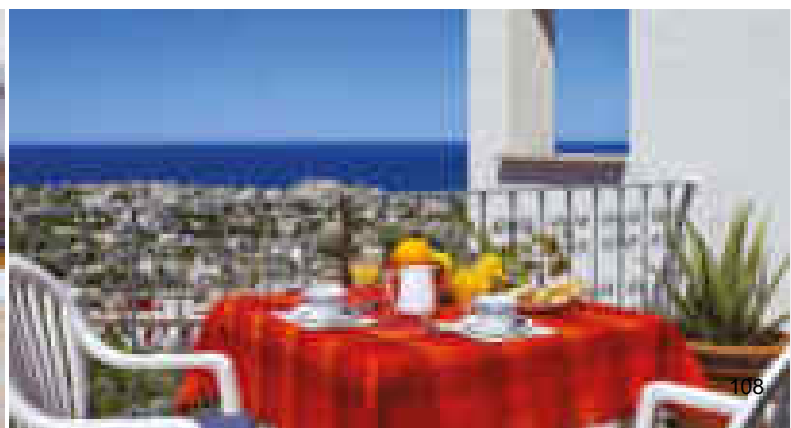

Hotel Residence La Rosa

FORIO | ***

PREZZI AL PUBBLICO		FORMULA RESIDENCE PER APPARTAMENTO				FORMULA HOTEL PER PERSONA	
Tipologia camera		mono A1	mono A2	bilo B1	bilo B2	standard	
		1/2 posti	3 posti	2/4 posti	5 posti		
Trattamento		ROOM ONLY	ROOM ONLY	ROOM ONLY	ROOM ONLY	BB	HB
PERIODI		7 NOTTI	7 NOTTI	7 NOTTI	7 NOTTI	NOTTE	NOTTE
A	27/03 - 15/05	390,00 €	420,00 €	470,00 €	525,00 €	41,00 €	48,00 €
B	15/05 - 19/06	420,00 €	480,00 €	570,00 €	630,00 €	46,00 €	57,00 €
C	19/06 - 31/07	520,00 €	550,00 €	730,00 €	820,00 €	48,00 €	57,00 €
D	31/07 - 28/08	750,00 €	850,00 €	1.080,00 €	1.120,00 €	71,00 €	81,00 €
E	28/08 - 11/09	490,00 €	500,00 €	615,00 €	715,00 €	48,00 €	57,00 €
F	11/09 - 25/09	400,00 €	420,00 €	480,00 €	530,00 €	43,00 €	49,00 €
G	25/09 - 23/10	350,00 €	380,00 €	425,00 €	470,00 €	37,00 €	48,00 €

Check in da h 14:00 | Check out entro h 10:00

FORMULA RESIDENCE

Soggiorno: sab/sab o dom/dom - min. 14 notti in agosto (con obbligo prime 2 settimane o ultime 2)

Da pagare in loco

Culla (su richiesta): 0/2 anni € 40,00 per settimana

Formula HB: 7 colazioni + 7 cene € 110,00 per adulto a settimana (under 12 anni -25%)

Letto aggiunto: € 40,00 per settimana

Pulizia finale (obblig.): € 30,00 mono; € 35,00 bilo (per app.)

Pulizia extra settimanale: € 3,00 per appartamento

La quota comprende

consumi di acqua, energetici e gas. Angolo cottura attrezzato, pulizia infrasettimanale più cambio biancheria da letto e da bagno settimanale. Utilizzo piscina esterna di acqua calda sotterranea, jacuzzi esterna, piscina coperta con idromassaggio e bagno turco. Servizio navetta da/per il centro e per la spiaggia (ad orari prestabiliti). Parcheggio privato.

Note

Celiachia ed intolleranze alimentari: possibilità su richiesta di cucina senza glutine ed attenta alle intolleranze alimentari

Animali (su richiesta, piccola taglia): ammessi gratuitamente (rispettando le regole Hotel)

FORMULA HOTEL

Soggiorno: min. 3 notti in A/B/C/E/F/G, min. 7 notti in D - Pasqua e ponti del 25/04, 01/05 e 02/06 con supplemento

Supplementi per persona a notte

Doppia uso singola € 13,00 in A/B/C/E/F/G, € 24,00 in D

Pasqua e ponti (25/04, 01/05, 02/06) € 15,00

Riduzioni per persona a notte

3°/4° letto -30%

Da pagare in loco

Culla (su richiesta): 0/2 anni € 6,00 notte (€ 40,00 settimana)

A/C + frigobar + cassaforte: € 60,00 per camera a settimana

Frigobar (su richiesta): € 4,00 per camera a notte

Cassaforte: € 1,00 per camera a notte

A/C (dalle ore 15:00 alle ore 8:00): € 6,00 per camera a notte

La quota comprende

utilizzo piscina esterna di acqua calda sotterranea, jacuzzi esterna, piscina coperta con idromassaggio e bagno turco. Angolo cottura completo di tutti gli utensili, servizio ricevimento, pulizia infrasettimanale e cambio biancheria bisettimanale, angolo barbecue e sala tv sat. Servizio navetta da/per il centro e per la spiaggia (ad orari prestabiliti). Parcheggio privato.

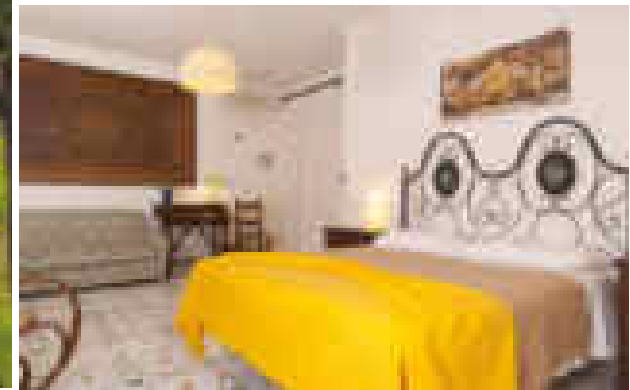

— Descrizione

l'Hotel Belsole si trova in posizione panoramica, lungo la strada che da Forio conduce verso la frazione di Panza. La struttura è costituita da un corpo principale sviluppato su 2 livelli, con all'interno i servizi e parte delle camere e da altri piccoli corpi camera disposti a schiera nelle adiacenze. Di nuova gestione ed a conduzione familiare.

— Distanze

dal mare in linea d'aria ca. 300 m; spiaggia di Cava dell'Isola a ca. 950 m, spiaggia di Citara a ca. 1.3 km, spiaggia della Chiaia a ca. 1.8 km; centro di Forio a ca. 1.2 km; porto di Forio ca. 1.6 km.

— Unità abitative

20 camere, di cui 12 collocate nell'immobile principale e le restanti 8 disposte a schiera, nelle adiacenze del corpo centrale. Tutte dotate di bagno privato con doccia, phon, telefono, tv, Wi-Fi ed aria condizionata. Tipologia: 6 standard (doppie o triple) nel corpo principale, tutte interne con finestra; 4 standard balcone (doppie o triple) in corpo centrale, con balcone vista giardino e mare; 10 standard terrazzo, situate sia in corpo centrale che a schiera, con terrazzo e vista giardino e suddivise in doppie, triple ed una quadrupla.

— Ristorazione

colazione al buffet; ristorante dalla cucina tipica mediterranea, con menu a scelta limitata, antipasti e verdure al buffet e servizio al tavolo. Possibilità su richiesta preventiva di prodotti base senza glutine.

— Servizi

piccola hall con angolo salotto e tv, Wi-Fi. Ampio spazio verde, con piscina scoperta di acqua dolce e solarium attrezzato su prato. A pagamento, affianco al giardino, gazebo con all'interno piscina di acqua calda a ca. 30°, jacuzzi per 7/8 posti e piccola sauna finlandese. Parcheggio interno incustodito, gratuito. Animali ammessi di piccola taglia, su richiesta a pagamento e solo camere con terrazzo, rispettando le regole di buon comportamento indicato dall'hotel.

— Mare

nel raggio di ca. 2 km è possibile raggiungere le spiagge di Cava dell'isola, di Citara e della Chiaia.

Hotel Belsole



Privilegi Sunlux Viaggi

FORIO | ★★★

Sunlux Viaggi | 72

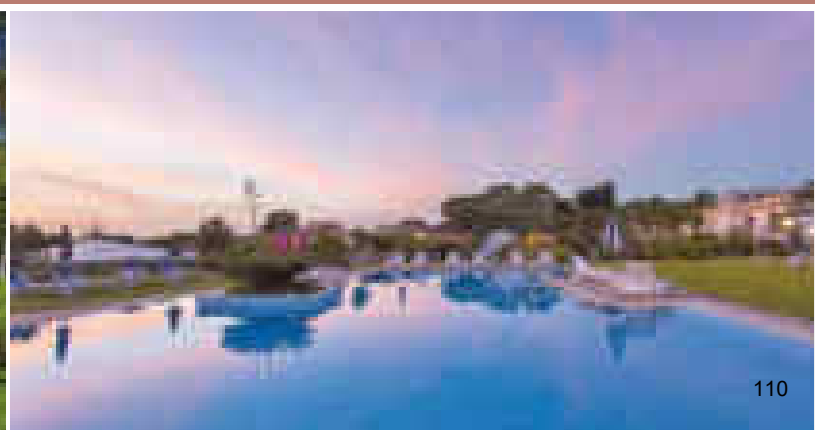

Hotel Belsole

FORIO | ***

PREZZI PER PERSONA

Tipologia camera	standard		standard tripla	
	BB	BB	BB	BB
Trattamento	BB	BB	BB	BB
Giorni settimana	dom/gio	ven/sab	dom/gio	ven/sab
PERIODI	NOTTE	NOTTE	NOTTE	NOTTE
A giugno - 04/07 29/08 - 26/09	40,00 €	48,00 €	36,00 €	44,00 €
B 04/07 - 08/08	50,00 €	58,00 €	46,00 €	54,00 €
C 08/08 - 22/08	70,00 €	78,00 €	66,00 €	74,00 €
D 22/08 - 29/08	60,00 €	68,00 €	56,00 €	64,00 €
E 26/09 - 31/10	35,00 €	43,00 €	31,00 €	39,00 €

Soggiorno: min. 7 notti dal 08/08 al 29/08, min. 3 notti restanti periodi

Check in da h 14:00 | Check out entro h 10:00

Supplementi per persona a notte

Mezza pensione (cena): € 25,00 adulto (€ 20,00 under 12 anni)

Terrazzo € 7,00

Balcone € 15,00

Doppia uso singola € 20,00

Riduzioni per persona a notte

Bambino 0/4 anni gratis nel letto dei genitori (pasti al consumo)

3°/4° letto 4/12 anni -€ 5,00

Da pagare in loco per notte

Culla (su richiesta) 0/3 anni € 15,00 (pasti al consumo)

Animali (su richiesta, piccola taglia): € 5,00 (solo camera con terrazzo)

Offerte speciali (non cumulabili)

Vacanza lunga: -15% min. 7 notti in A/E

Prenota prima: -10% per prenotazioni confermate entro 30 giorni prima dell'arrivo, min. 3 notti in A/E, min. 5 notti in B

Note

Piscina coperta e idromassaggio gratuiti fino al 04/07 e dal 29/08 in poi (a pagamento restanti periodi)

Possibilità di camere doppie comunicanti su richiesta

No frigobar in camera

Cambio biancheria ogni 3 giorni

Parcheggio interno, gratuito

La quota comprende

Utilizzo piscina scoperta di acqua dolce e solarium attrezzato. Parcheggio interno. Assistenza Ischia Red Carpet.



— Descrizione

L'Hotel Villa Franca si trova nelle vicinanze della spiaggia di San Francesco e dei giardini "La Mortella" e con il centro a poco più di 1 km. Piccolo hotel a conduzione familiare, composto da un corpo centrale e varie piccole unità separate adiacenti.

— Distanze

spiaggia di San Francesco e Giardini "La Mortella" a ca. 800 m; centro di Forio a ca. 1.5 km.

— Unità abitative

25 camere, tutte con bagno privato, doccia, phon, telefono, tv satellitare, Wi-Fi, aria condizionata centralizzata (con supplemento), riscaldamento, frigobar (su richiesta con supplemento), WIFI free e phone, quasi tutte con terrazzino.

— Ristorazione

prima colazione al buffet. Servizio bar.

— Servizi

Wi-Fi, sala tv. Ampio spazio verde con piscina esterna con zona solarium attrezzata ai bordi e piscina coperta con acqua calda ed idromassaggio. Animali di piccola taglia, ammessi gratuitamente esclusivamente nelle camere esterne standard, rispettando le regole impartite dall'hotel. Parcheggio interno privato.

— Mare

uscendo dall'hotel ed attraversando la strada principale, entrando nella via secondaria in ca. 10/15 minuti (ca. 800 m) si raggiunge la spiaggia di San Francesco, con tratti sia privati che liberi e con ottimi ristoranti, pizzerie e bar sul mare e nei dintorni.

Hotel Villa Franca



Privilegi Sunlux Viaggi

FORIO | ★★★

Sunlux Viaggi | 73

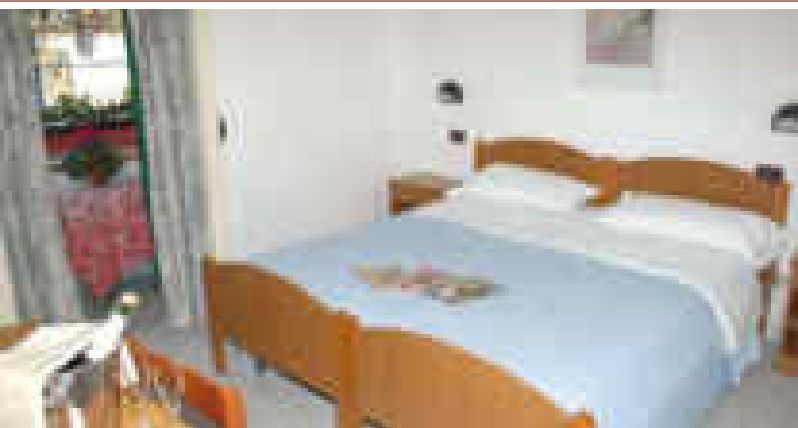

Hotel Villa Franca

FORIO | ***

PREZZI PER PERSONA

Tipologia camera	standard	superior
Trattamento	BB	BB
PERIODI	NOTTE	NOTTE
A 01/05 - 29/05 11/09 - 10/10	35,00 €	50,00 €
B 29/05 - 07/08 28/08 - 11/09	45,00 €	60,00 €
C 07/08 - 21/08	55,00 €	70,00 €
D 21/08 - 28/08	50,00 €	65,00 €

Soggiorno: min. 3 notti in A/B, min. 7 notti in C/D

Check in da h. 14:00 | Check out h. 10:30

Supplementi per persona a notte

Singola (su base standard o superior) € 15,00

Balcone (in standard o superior) € 3,00

Da pagare in loco per notte

Culla (su richiesta) 0/2 anni € 10,00

Aria condizionata (su richiesta, secondo periodi e orari previsti) € 6,00 per camera

Riduzioni per persona a notte

Bambini 0/2 anni gratis nel letto dei genitori (pasti al consumo)

3° letto 2/13 anni -30%

4° letto 2/13 anni -70% in A/B, -30% in C/D

3°/4° letto adulto -20%

Offerte speciali (non cumulabili)

Vacanza lunga: 1 notte gratuita ogni 7 notti di soggiorno, in A/B

Prenota prima: -10% per prenotazioni confermate entro 30 giorni nei periodi A/B per soggiorni di min. 5 notti

Note

Frigobar (su richiesta) a pagamento

Animali (su richiesta, piccola taglia, solo in camere standard) ammessi gratuitamente

La quota comprende

Utilizzo wi-fi aree comuni, piscina e solarium attrezzato. Parcheggio. Assistenza Ischia Red Carpet.

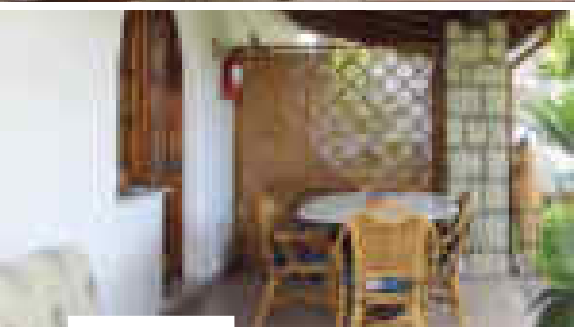

Parco Gioconda affittacamere



Privilegi Sunlux Viaggi

FORIO



— Descrizione

Il Parco Gioconda si trova in località Spinavola, zona residenziale di Forio, con il mare ed il centro nelle vicinanze a poche centinaia di metri. Piccolo residence a conduzione familiare, composto da tre corpi immersi in un verde giardino.

— Distanze

dal mare e dalla spiaggia della Chiaia ca. 600 m; centro storico e porto di Forio a ca. 1,3 km.

— Unità abitative

7 appartamenti, tutti con patio attrezzato e dotati di bagno privato con doccia, phon, tv, Wi-Fi, angolo cottura in soggiorno e frigo, ventilatore, aria condizionata/riscaldamento. Tipologie: bilo A (1/2 posti), con soggiorno e camera matrimoniale. bilo A1 (2+2 posti), composto da soggiorno con divano letto matrimoniale e camera matrimoniale; trilo B/C (4+1 posti), con soggiorno e 2 camere matrimoniali. In alcuni appartamenti è possibile aggiungere un ulteriore letto.

— Servizi

Wi-Fi in tutta la struttura. Giardino, lavanderia comune con lavatrice (a pagamento), tavolo e ferro da stiro. Piscina esterna riscaldata con cascata cervicale, idromassaggio e annesso solarium attrezzato con lettini ed ombrelloni. Parcheggio interno privato. Animali ammessi su richiesta di piccola taglia, gratuitamente, rispettando le regole di buon comportamento indicate in struttura.

— Mare

Percorrendo poche centinaia di metri, volendo anche a piedi, è possibile raggiungere la spiaggia della Chiaia, con tratti di spiaggia sia libera che privata e con ristorantini e bar nei dintorni.

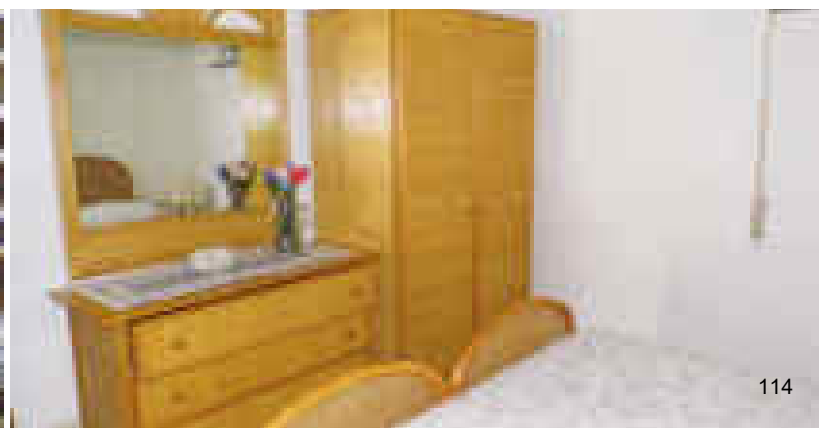
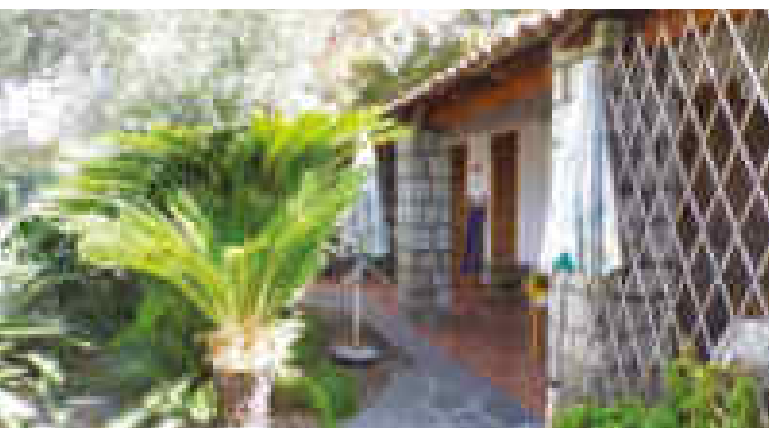

Parco Gioconda Affittacamere

FORIO |

PREZZI PER APPARTAMENTO

Tipologia camera		bilo A	bilo A1	trilo B/C	costo
		1/2 posti	2 posti +2*	4 posti +1*	
Trattamento		ROOM ONLY	ROOM ONLY	ROOM ONLY	*letto aggiunto
PERIODI		7 NOTTI	7 NOTTI	7 NOTTI	7 NOTTI
A	03/04 - 14/05	320,00 €	350,00 €	470,00 €	30,00 €
B	15/05 - 04/06 28/08 - 10/09	530,00 €	630,00 €	850,00 €	50,00 €
C	05/06 - 30/07	620,00 €	700,00 €	900,00 €	40,00 €
D	31/07 - 06/08 21/08 - 27/08	660,00 €	760,00 €	980,00 €	50,00 €
E	07/08 - 20/08	780,00 €	850,00 €	1.150,00 €	60,00 €
F	11/09 - 10/10	450,00 €	480,00 €	590,00 €	40,00 €

Soggiorno: settimanale sabato/sabato - diversi su richiesta

Check in da h 14:00 | Check out entro h 10:00

Da pagare in loco

Pulizia finale (obbligatoria) € 30,00 ad appartamento

Riduzioni per persona a notte

Bambino 0/3 anni gratis nel letto dei genitori

Offerte speciali non (cumulabili)

Vacanza lunga: -10% min. 14 notti, escl. E

Vacanza rosa: 3 donne in bilo A1 al prezzo di bilo A, escl. E

Vacanza insieme: 4 persone in trilo al prezzo del bilo A1, escl. E

Note

Gli appartamenti sono muniti di aria condizionata, inclusa nel prezzo

Animali (su richiesta, piccola taglia): ammessi gratuitamente

La quota comprende

Utilizzo Wi-Fi. Consumi, cambio biancheria da bagno/cucina bisettimanale e da letto settimanale. Assistenza Ischia Red Carpet.

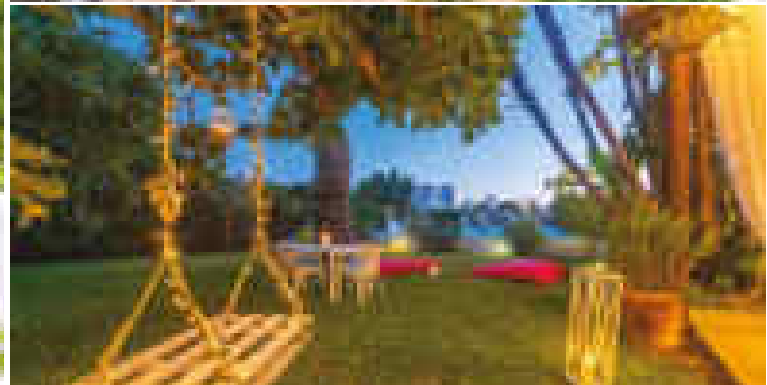

— Descrizione

il Residence San Domenico, è un piccolo residence in posizione tranquilla e panoramica, immerso nel verde, circondato da vigneti e piante di agrumi. In stile mediterraneo, offre appartamenti di varie dimensioni ubicati nel corpo principale ed in un secondo corpo più piccolo adiacente. La posizione consente, agli amanti delle scampagnate e del trekking, di percorrere sentieri che raggiungono Santa Maria al Monte e la vetta del monte Epomeo.

— Distanze

dal mare e dalla spiaggia di Citara ca. 1.7 km; parco termale dei giardini Poseidon ca. 2 km; centro di Forio ca. 2 km; Porto di Forio ca. 2.5 km; fermata autobus a ca. 600 m; Santa Maria al Monte ca. 2.7 km.

— Unità abitative

13 appartamenti, tutti con bagno privato, telefono, tv, angolo cottura, balcone o patio attrezzato, riscaldamento. Tipologie: mono A (2 posti), con letto matrimoniale ed angolo cottura; bilo B (3 posti) con camera da letto matrimoniale, soggiorno con angolo cottura attrezzato e divano letto per terza persona; bilo C (4 posti), con camera da letto matrimoniale, soggiorno con angolo cottura e divano letto da 2 posti; bilo D (4 posti) con camera da letto matrimoniale, soggiorno con angolo cottura, divano letto da 2 posti ed ampio terrazzo panoramico vista mare.

— Servizi

sala bar, angolo tv, lounge bar, Wi-Fi gratuito. Possibilità di colazione con supplemento. Ampio giardino con angolo barbecue e piscina con idromassaggio. Parcheggio interno incustodito, gratuito. Animali non ammessi.

— Mare

la spiaggia di Citara ed il parco termale dei Poseidon possono essere raggiunti con mezzi propri o bus di linea con fermata a ca. 600 m dalla struttura.

Residence San Domenico

FORIO



WiFi

Privilegi Sunlux Viaggi

Sunlux Viaggi | 75



Residence San Domenico

FORIO |

PREZZI PER APPARTAMENTO

Tipologia appartamento		mono A	bilò B	bilò C	bilò D
		2 posti	2/3 posti	2/4 posti	2/4 posti
Trattamento		ROOM ONLY	ROOM ONLY	ROOM ONLY	ROOM ONLY
PERIODI	NOTTI				
A 22/04 - 15/05 25/09 - 31/10	7 NOTTI	340,00 €	400,00 €	460,00 €	520,00 €
	Notte aggiuntiva	48,00 €	57,00 €	65,00 €	74,00 €
	Notte (2/6 notti)	72,00 €	90,00 €	100,00 €	115,00 €
	Non rimborsabile	70,00 €	85,00 €	95,00 €	110,00 €
B 15/05 - 05/06 11/09 - 25/09	7 NOTTI	380,00 €	460,00 €	520,00 €	560,00 €
	Notte aggiuntiva	54,00 €	65,00 €	74,00 €	80,00 €
	Notte (2/6 notti)	78,00 €	100,00 €	115,00 €	125,00 €
	Non rimborsabile	75,00 €	95,00 €	110,00 €	120,00 €
C 05/06 - 17/07 28/08 - 11/09	7 NOTTI	520,00 €	590,00 €	640,00 €	700,00 €
	Notte aggiuntiva	74,00 €	84,00 €	91,00 €	100,00 €
	Notte (2/6 notti)	90,00 €	105,00 €	120,00 €	140,00 €
	Non rimborsabile	85,00 €	100,00 €	115,00 €	135,00 €
D 17/07 - 07/08 21/08 - 28/08	7 NOTTI	620,00 €	680,00 €	720,00 €	780,00 €
	Notte aggiuntiva	89,00 €	97,00 €	102,00 €	111,00 €
	Notte (2/6 notti)	100,00 €	120,00 €	135,00 €	150,00 €
	Non rimborsabile	95,00 €	115,00 €	130,00 €	145,00 €
E 07/08 - 21/08	7 NOTTI	720,00 €	800,00 €	880,00 €	960,00 €
	Notte aggiuntiva	102,00 €	114,00 €	125,00 €	137,00 €
	Notte (2/6 notti)	135,00 €	150,00 €	170,00 €	185,00 €
	Non rimborsabile	130,00 €	145,00 €	165,00 €	180,00 €

Soggiorno: min. 7 notti (sab/sab) dal 07/08 al 28/08, min. 2 notti restanti periodi Check in da h 14:00 | Check out entro h 10:00

Da pagare in loco

Prima colazione € 5,00 per persona al giorno

Culla 0/3 anni € 8,00 per notte

Offerte speciali (non cumulabili)

Prenota prima: -10% per prenotazioni confermate entro 60 giorni prima, min. 7 notti ed escluso dal 07/08 al 28/08

Vacanza lunga: -10% a partire da 2ª settimana di soggiorno, min. 7 notti ed escluso dal 07/08 al 28/08

Note

Animali non ammessi

La quota comprende

Consumi energetici, biancheria da letto settimanale, da bagno e da cucina bisettimanale e pulizia finale. Assistenza Ischia Red Carpet.

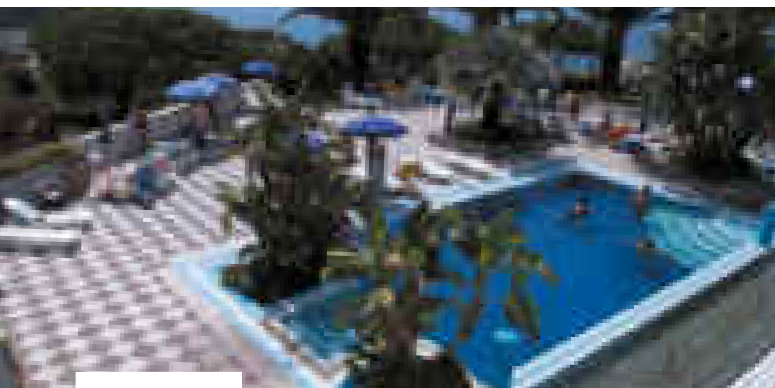

Romantica Resort & Spa

SANT'ANGELO · SERRARA FONTANA | ★★★★★

— Descrizione

con oltre 50 anni di esperienza e di buona accoglienza il Romantica Resort & Spa è un'oasi di benessere e relax immerso nel verde, che si trova alle porte del borgo di Sant'Angelo, lato sud dell'isola, in posizione privilegiata, su un pendio collinare con vista sul mare. Un grande parco termale dotato di tante piscine di diversa gradazione e gli impianti sportivi completano l'offerta, contribuendo a rendere la vacanza rigenerante, esclusiva e indimenticabile.

— Distanze

dal centro ca. 700 m; mare e spiaggia di Cava Grado ca. 350 m (più ca. 70 gradini); spiaggia di Sant'Angelo a ca. 90 m.

— Unità abitative

122 camere, arredate in vari stili e dislocate nei diversi corpi sparsi nell'ampio parco del resort. Tutte dispongono di bagno privato, vasca o doccia, phon, telefono, tv, Wi-Fi, cassaforte, minibar, riscaldamento ed aria condizionata (centralizzata e indicativamente attivabile da metà giugno a metà settembre). Tipologie: executive (1/4 posti), con finestra o terrazzo in comune, vista giardino o interna, situate in bungalow o edifici di massimo 2 piani, senza ascensore e distribuite su tutta la superficie del complesso. Alcune dotate di vasca idromassaggio e terrazzo condiviso; panoramic (1/4 posti), panoramiche

ed anch'esse distribuite in vari punti del resort. Alcune dotate di vasca idromassaggio, terrazzo condiviso o balcone in comune o privato. La vista mare può essere diretta, parziale o laterale e la disponibilità del 4° letto è a castello; junior suite (1/4 posti), molto spaziose, ubicate in bungalow o edifici con accesso dal pian terreno, con angolo salotto e terrazzo o balcone privato e quasi tutte dotate di vasca idromassaggio; junior suite vista mare (1/3 posti), esclusive e dalla magnifica vista, disposte in bungalow o edifici di massimo 2 piani (senza ascensore), con angolo salotto e vasca idromassaggio, terrazzo o balcone privato (fatta eccezione per l'unica junior suite vista mare ubicata nel corpo centrale del resort). Per tutte le tipologie junior suite sono previsti: bollitore elettrico con mini selezione di tè e tisane, ciabattine per piscina, accappatoi e teli piscina, speciale set bagno, giornale/quotidiano (specificando la preferenza all'arrivo).

— Ristorazione

il ristorante "Eden", è la location per il servizio di prima colazione che viene servita al buffet, mentre la cena generalmente viene proposta al panoramico ristorante "Belvedere, con ampie vetrate con vista mare. Cene a tema composte da vasto buffet di antipasti, verdure e primi piatti, mentre i secondi a scelta, sono serviti al tavolo. Su richiesta, cucina dietetica e per celiaci senza supplemento. In base alle

esigenze del Resort i servizi di pensione possono essere serviti al ristorante "Belvedere" oppure presso il ristorante "Eden". Il ristorante "I Capricci d'Ischia" per chi preferisce pietanze à la carte sul terrazzo panoramico in posizione centrale. Pool Bar e bar principale con panorama sul borgo e musica live serale. Spa Café, chiosco situato nel parco termale dove poter ristorarsi.

— Servizi

hall, free Wi-Fi, Internet Café, tv sat e sky sport, sala meeting/congressi. Servizio navetta gratuita, ad orari prestabiliti, per lo stazionamento autobus, spiaggia di Cava Grado e borgo di Sant'Angelo. Attrezzature ed impianti sportivi: tennis, calcio a 5, bocce, ping pong, calcio balilla, fitness corner by Techbogy, yoga, aquagym, mountain bike. Parco Termale Romantica, gratuito per gli ospiti del resort, con utilizzo obbligatorio della cuffia. 13 piscine di cui 5 termali a diverse temperature (2 parzialmente coperte), 3 a temperatura ambiente accessibili anche ai bambini, vasca idromassaggio, vasche giapponesi e percorsi Kneipp, sauna ai vapori termali, 3 solarium, terrazzo naturalisti, spogliatoi, docce, gazebo massaggi, Spa Café ristobar, aquagym 6 giorni a settimana e fitness corner. Parcheggio incustodito interno, gratuito e colonnina Enel di ricarica per auto. Pet friendly, con a disposizione area cani dedicata, dove lasciarli liberi. Gli animali di qualsiasi taglia sono gratuiti



Privilegi Sunlux Viaggi



e possono accedere a tutti gli spazi esterni ed ai ristoranti, nelle apposite aree dedicate. Raccomandato rispettare le regole di buon comportamento indicate dall'hotel.

— Mare

il mare e la spiaggia di Cava Grado si trovano nelle vicinanze a qualche centinaio di metri, ricordando che per accedere alla spiaggia occorre percorrere anche dei gradini. La caratteristica spiaggia nel borgo si trova a ca. 900 m, mentre un po' più lontane, a partire da ca. 1.5 km, si trovano la spiaggia di Cava Scura ed a seguire dei Maronti, raggiungibili attraverso una stradina interna, oppure arrivando sul moletto del borgo e prendendo comodamente un taxi boat, con il quale si può concordare eventualmente anche il ritorno.

— Benessere

reparto convenzionato S.S.N. per fangoterapia e cure inalatorie. Gli impianti sono alimentati da due sorgenti di acqua ipertermale (cloruro-sodico-solfata) ad una temperatura alla base di ca. 90°C. Ampia gamma di massaggi. Parco termale interno.

Romantica Resort & SPA

SERRARA FONTANA - SANT'ANGELO | ****

PREZZI PER PERSONA

Tipologia camera	executive	panoramic	junior suite	junior suite v. mare	singola executive	singola panoramic
Trattamento	BB	BB	BB	BB	BB	BB
PERIODI	NOTTE	NOTTE	NOTTE	NOTTE	NOTTE	NOTTE
A 24/04 - 15/05 01/10 - 16/10	75,00 €	85,00 €	105,00 €	115,00 €	81,00 €	91,00 €
B 16/05 - 05/08 29/08 - 30/09	85,00 €	95,00 €	115,00 €	125,00 €	91,00 €	101,00 €
C 06/08 - 28/08	100,00 €	110,00 €	130,00 €	140,00 €	106,00 €	116,00 €

Soggiorno: min. 7 notti dal 12/08 al 19/08; min. 3 notti restanti periodi

Check in da h 14:00 | Check out entro h 11:00

Supplementi per persona a notte

Mezza pensione (colazione + cena) € 25,00

Doppia uso singola € 25,00 in A, € 30,00 in B, € 40,00 in C

Riduzioni per persona a notte

Bambino 0/2 anni gratis in culla o letto dei genitori (pasti al consumo)

3°/4° letto 2/14 anni -50%

3°/4° letto adulto (da 15 anni in poi) -20%

N.B. 4° letto in panoramic a castello. No 4° letto in junior suite v. mare

Note

Galà di Ferragosto (obbligatorio): € 60,00 in BB, € 35,00 in HB da pagare in ADV n.c.

Pensione completa non disponibile. Possibilità di ristorante à la carte o snack bar

Su prenotazione menù dietetici e per intolleranze alimentari. **Associato AIC**

Animali (qualsiasi taglia): ammessi gratuitamente (rispettando le regole Hotel)

Terme interne convenzionate S.S.N. per cicli di Fangoterapia e cicli di **cure inalatorie (Inalazioni ed Aerosol)**

La quota comprende

Utilizzo del parco termale con 5 piscine termali a varie temperature di cui 1 parzialmente coperta, 3 piscine termali a temperatura ambiente, 1 vasca idromassaggio, 2 vasche Kneipp indoor per la terapia circolatoria, 2 vasche giapponesi, **sauna ai vapori termali delle sorgenti**. Lettini ed ombrelloni sulle terrazze delle piscine, solarium, **terrazza naturisti**. Sport: campo calcetto, campo da tennis in erba sintetica. Fitness Corner TechnoGym™, mountain bike. **Sessioni di Aquagym e Yoga/Risveglio muscolare 6 volte a settimana**. Bocce, ping-pong, calcio balilla. Navetta da/per Sant'Angelo ad orari prestabiliti. Musica live almeno 3 volte a settimana. Internet Cafè Romantica, Wi-fi, sat tv. Hotel Pet friendly ed area cani recintata. Parcheggi. Assistenza Ischia Red Carpet.

I servizi riportati in rosso sono momentaneamente sospesi a causa delle procedure anti COVID



— Descrizione

l'Hotel la Palma si trova nel centro storico dell'elegante borgo di Sant'Angelo, a pochi passi dal mare e dalla caratteristica piazzetta, con i suoi localini, bar, ristoranti e negozietti. In stile mediterraneo si sviluppa su più livelli.

— Distanze

dal centro e dal mare ca. 50 m;
spiaggetta di Sant'Angelo ca. 100 m;
Parco termale Tropical a ca. 700 m;
spiaggia di Cava Grado a ca. 850 m.

— Unità abitative

38 camere, tutte con bagno privato, phon, telefono, tv, Wi-Fi, minibar, ventilatore ed aria condizionata. Tipologie: standard vista mare laterale, con balcone che si affaccia lateralmente verso la spiaggia dei Maronti oppure verso la baia di Cava Grado; standard vista mare, con balcone panoramico sul borgo e sul mare; superior, doppie o matrimoniali, spaziose e con balcone con vista panoramica.

— Ristorazione

prima colazione al buffet; ristorante vista mare, con cucina tipica della tradizione locale, napoletana e nazionale, dal menu a scelta e servizio al tavolo. Bar.

— Servizi

hall, reception, internet point, Wi-Fi, sala soggiorno, sala lettura e tv con tavoli da gioco. Centro "Irene", per trattamenti health & beauty, sia estetici che curativi. A pagamento, in convenzione, parco termale "Tropical" (convenzionato S.S.N.), oasi di relax a picco sul mare, con 10 piscine termali di diversa temperatura (dai 18° ai 40°C), solarium e cascate cervicali. Parcheggio a pagamento a ca. 500 m. Animali, ammessi su richiesta, di piccola taglia, gratuitamente, rispettando le regole di buon comportamento indicate dall'hotel.

— Mare

la struttura si affaccia sul porticciolo di Sant'Angelo e la spiaggetta si raggiunge agevolmente in pochi passi. In convenzione (a pagamento) con il parco termale Tropical distante qualche centinaio di metri, situato su una collinetta. La spiaggia di Cava Scura dista circa 700 m, raggiungibile attraverso stradina mentre quella di Cava Grado dista ca. 850 m. In alternativa, dal porticciolo di Sant'Angelo, tramite i comodissimi taxi boat, in brevissimo tempo si possono raggiungere la spiaggia dei Maronti e la baia di Sorgeto con le sue sorgenti vulcaniche.

— Benessere

sauna/bagno turco ed a pagamento possibilità di massaggi e trattamenti personalizzati.

Hotel La Palma

SANT'ANGELO · SERRARA FONTANA | ★★★★★



Privilegi Sunlux Viaggi

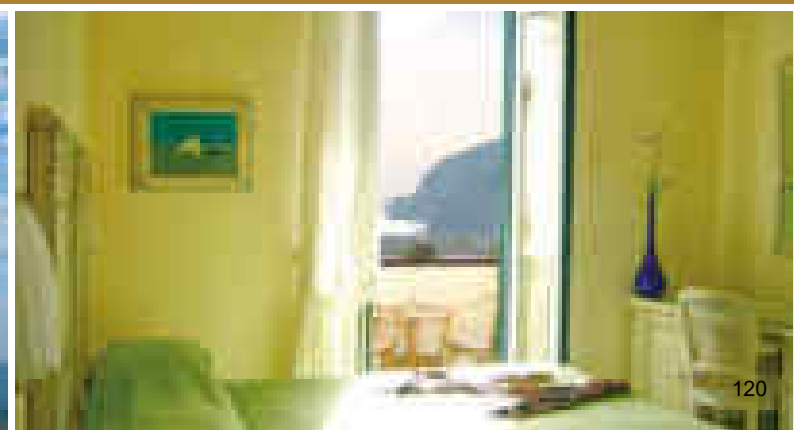

Hotel La Palma

SANT'ANGELO - SERRA FONTANA | ****

PREZZI PER PERSONA

Tipologia camera	standard	
	v. mare parziale	vista mare
Trattamento	BB	BB
PERIODI	NOTTE	NOTTE
A 29/05 - 08/08 22/08 - 03/10	69,00 €	76,00 €
B 08/08 - 22/08	94,00 €	101,00 €
C 03/10 - 24/10	50,00 €	57,00 €

Soggiorno: min. 7 notti dal 02/08 al 30/08, min. 2 notti restanti periodi

Check in da h 14:00 | Check out entro h 10:00

Supplementi per persona a notte

Mezza pensione € 25,00

Pensione Completa € 40,00

Singola € 15,00

Doppia uso singola € 27,00

Riduzioni per persona a notte

Bambino 0/4 anni gratis nel letto dei genitori (pasti al consumo)

3°/4° letto 0/4 anni gratis (pasti al consumo)

3°/4° letto dai 4 anni in su -50%

Da pagare in loco

Galà di Ferragosto (obblig.) € 50,00 per persona

Culla (su richiesta) 0/2 anni € 10,00 per notte (pasti al consumo)

Offerte speciali (non cumulabili)

Prepagata non rimborsabile: -15% per prenotazione interamente saldate all'atto della conferma

Prenota prima: -15% per prenotazioni confermate entro 45 giorni prima della data di inizio soggiorno

Vacanza lunga: -15% min. 7 notti escluso dal 02/08 al 29/08

Speciale pensione completa: FB = HB min. 7 notti in C

Speciale mezza pensione: HB = BB min. 7 notti in C

Piano famiglia single: 1 adulto + 1 bambino (0/4 anni) = bambino -50%

Note

Animali (su richiesta, piccola taglia) ammessi gratuitamente

La quota comprende

Utilizzo solarium attrezzato con lettini e ombrelloni. Assistenza Ischia Red Carpet.

Hotel Costa Citara

FORIO | ***

PREZZI PER PERSONA

Tipologia camera		standard	
Trattamento		BB	HB
PERIODI		NOTTE	NOTTE
A	15/05 - 06/06 10/10 - 31/10	30,00 €	40,00 €
B	06/06 - 04/07 19/09 - 10/10	40,00 €	50,00 €
C	04/07 - 01/08 29/08 - 19/09	44,00 €	54,00 €
D	01/08 - 29/08	79,00 €	89,00 €

Soggiorno: min. 2 notti in A/B, min. 3 notti in C, min. 7 notti in D

Check in da h. 14:00 | Check out entro h. 10:00

Supplementi per persona a notte

Vista frontale € 13,00

Singola € 16,00

Doppia uso singola € 25,00

Riduzioni per persona a notte

Bambino 0/3 anni gratis nel letto dei genitori (pasti al consumo)

3°/4° letto 3/8 anni -50%

3°/4° letto adulto -30%

Da pagare in loco per notte

Culla (su richiesta) 0/3 anni € 10,00

Navetta da/per la spiaggia, ad orari prestabiliti, € 0,50 per persona a tratta

Navetta da/per il centro di Forio, ad orari prestabiliti, € 1,00 per persona a tratta

Offerte speciali (non cumulabili)

Prenota prima: -5% per prenotazioni confermate entro 90 giorni prima dell'arrivo in tutti i periodi

Note

Mezza pensione: generalmente prima colazione e cena (escluso 1 giorno a settimana in cui è previsto il pranzo in sostituzione della cena)

Animali (su richiesta, piccola taglia): ammessi gratuitamente

Aria condizionata e frigobar inclusi in quota

La quota comprende

Utilizzo del Wi-Fi, della piscina coperta e scoperta. Cassaforte c/o reception. Parcheggio interno. Assistenza Ischia Red Carpet.

Hotel Park Calitto

FORIO | ***

PREZZI PER PERSONA

Tipologia camera	standard
Trattamento	BB
PERIODI	NOTTE
A maggio - 03/07 18/09 - 31/10	32,00 €
B 03/07 - 31/07 22/08 - 18/09	38,00 €
C 31/07 - 22/08	63,00 €

Soggiorno: min. 7 notti dal 08/08 al 21/08, min. 2 notti restanti periodi

Check in da h. 12:00 | Check out entro h. 10:00

Supplementi per persona a notte

Singola € 12,00

Riduzioni per persona a notte

3°/4° letto 2/12 anni -50%

3°/4° letto 12/18 anni -30%

3°/4° letto adulto -10%

n.b. 4° letto nella maggior parte delle camere a castello

Da pagare in loco per notte

Quota infant 0/2 anni in culla o letto aggiunto € 10,00 (pasti al consumo)

Aria condizionata (su richiesta) € 5,00 per camera

Mini frigo in camera (su richiesta) € 3,00 per camera

Offerte speciali (non cumulabili)

Vacanza lunga: 7 notti = 6 paganti e 14=10, escluso periodo dal 08/08 al 21/08

Note

Animali (su richiesta, piccola taglia): ammessi gratuitamente

La quota comprende

Utilizzo delle piscine esterne, del solarium attrezzato e del parcheggio. Assistenza Ischia Red Carpet.

ISCHIA LA QUALITÀ PER TUTTI

LEGENDA

Trattamento

- BB** camera e colazione
- HB** mezza pensione
- HBB** mezza pensione bevande incluse ai pasti
- FB** pensione completa
- FBB** pensione completa bevande incluse ai pasti



**Ischia
Red Carpet**

Servizio
Assistenza



Vacanze
eco-sostenibili

CONTRATTO DI VENDITA PACCHETTI TURISTICI

DEFINIZIONI

Cliente: soggetto che prenota ed acquista il pacchetto turistico, anche tramite intermediario. (es.: parente, capo famiglia o capo famiglia, etc.). **Turista o Partecipante:** persona che partecipa al viaggio/vacanza acquistata dal Cliente. **Intermediario o Venditore:** il soggetto che, anche non professionista e senza scopo di lucro, vende o si obbliga a procurare pacchetti turistici realizzati a seguito del seguente art. 1 verso un corrispettivo forfetario. **Organizzatore:** il soggetto che si obbliga in nome proprio e verso corrispettivo forfetario, a procurare e terzi pacchetti turistici, realizzando la combinazione degli elementi di cui al seguente art. 1 e offrendo al turista, anche tramite un sistema di comunicazione a distanza, la possibilità di realizzare autonomamente ed acquistare tale combinazione.

1. PREMESA NAZIONALE DI PACCHETTO TURISTICO

Il Turista ha diritto di ricevere copia del contratto di vendita di pacchetto turistico ai sensi degli art.35 e 36 del D.Lgs.79/2011. La nozione di pacchetto turistico (art.34 D.Lgs.79/2011 – Codice del Turismo) è la seguente: I pacchetti turistici hanno ad oggetto i viaggi, le vacanze, le crociere turistiche ed i circuiti tutto compreso, risultanti dalla combinazione – da chiedere ed in qualunque modo realizzata – di almeno due degli elementi di seguito indicati, venduti ed offerti in vendita ad un prezzo forfetario: a) trasporto (b) alloggio di servizi turistici non accessibili al trasporto o all'alloggio che costituiscono parte significativa del pacchetto turistico, per la soddisfazione delle esigenze ricreative del Turista.

2. FONTE LEGISLATIVA

Il contratto di compravendita di pacchetto turistico è regolato, oltre che dalle presenti condizioni generali, anche dalle indicazioni contenute nella documentazione di viaggio consegnata al Cliente. Detto contratto, sia che abbia ad oggetto servizi da fornire in territorio nazionale, sia estero, sarà altresì disciplinato dalle disposizioni in quanto applicabili, della L.27/12/1997 n°1084 di ratifica ed esecuzione della Convenzione Internazionale relativa al contratto di viaggio (CVI) firmata a Bruxelles il 23/04/1970 e del D.Lgs.79/2011 – Codice del Turismo.

3. INFORMAZIONE AL TURISTA – SCHEDE TECNICHE

L'organizzazione (Sunlux viaggi) ha l'obbligo di realizzare in catalogo o fuori catalogo – anche mediante supporto elettronico o telematico – una scheda tecnica. Gli elementi obbligatori minimi da inserire nella scheda tecnica del catalogo o del programma fuori catalogo sono:

1. estremi dell'autorizzazione amministrativa dell'organizzatore, o se applicabile la D.L. o S.C.I.A.A. dell'organizzatore. 2. estremi della polizza assicurativa di responsabilità civile. 3. periodo di validità del catalogo o del programma fuori catalogo. 4. cambiale valutario di riferimento ai fini degli adeguamenti valutari, giorno o valore (art.40 Cod.Tur) 5. modalità e condizioni di sistemazione del viaggiatore (art.39 Cod. Tur). Le condizioni, regole e informazioni contenute nella scheda tecnica riportata in calce alle presenti condizioni generali costituiscono parte integrante delle condizioni medesime.

4. PRENOTAZIONI – Proposta/Conferma di acquisto del pacchetto turistico La Proposta di prenotazione potrà effettuarsi solo in seguito all'accezione da parte del Cliente delle presenti condizioni generali di contratto. Il modello di Proposta/Conferma acquisto pacchetto turistico verrà inviato al Cliente direttamente o presso l'Agenzia di viaggio venditrice tramite e-mail o fax. L'accettazione della Proposta/Conferma si intende perfezionata, con conseguente conclusione del contratto, solo nel momento in cui l'organizzatore invierà relativa conferma a seguito di avvenuto pagamento del Cliente, anche a mezzo telefonico e di e-mail al Cliente o all'Agenzia di viaggio venditrice/intermediaria. Le indicazioni relative al pacchetto turistico non contenute nei documenti contrattuali, negli opuscoli, ovvero in altri mezzi di comunicazione scritti, saranno fornite dall'organizzatore in ordine all'adempimento degli obblighi previsti a proprio carico dall'art. 37 D.Lgs.79/2011 – Codice del Turismo, in tempo utile prima dell'inizio del viaggio.

5. PAGAMENTI

Ai sensi dell'art.36 D.Lgs.79/2011, all'atto dell'accettazione della Proposta commerciale, il Cliente provvederà a versare il 25% dell'importo complessivo come acconto del pacchetto acquistato. Il saldo si effettuerà successivamente in base alla data di prenotazione e comunque entro i 30 gg. precedenti alla data di partenza. Nello specifico per prenotazioni effettuate a meno di 30 giorni e fino a 7 giorni dalla data di partenza, il saldo deve pervenire entro il primo giorno lavorativo successivo alla data di prenotazione stessa. Per prenotazioni a meno di 7 giorni dalla data di partenza, il saldo deve pervenire entro lo stesso giorno di prenotazione. Il computo delle giornate si farà riferirsi al calendario. Il mancato pagamento delle somme di cui sopra e/o in altre date stabilite costituisce inadempimento e comporta la risoluzione del contratto, la risoluzione di diritto del contratto con applicazione della penale nella misura indicata nella SCHEDA TECNICA al paragrafo Penali/Annullamento.

6. PREZZO

Il prezzo del pacchetto turistico è determinato nella Proposta/Conferma di pacchetto turistico, con riferimento a quanto indicato in catalogo o programma fuori catalogo ed agli eventuali aggiornamenti degli stessi cataloghi o programmi fuori catalogo successivamente intervenuti. I prezzi di acquisto del pacchetto turistico potranno subire delle variazioni al rialzo fino a 20 giorni prima della partenza, qualora successivamente alla stipula del contratto intervengano delle variazioni nelle seguenti voci: – variazione del costo del trasporto, incluso il costo del carburante. – variazioni di diritti e tasse su alcune tipologie di servizi turistici quali imposte, tasse o diritti di alloggio, di sbarco o di imbarco nei porti o negli aeroporti. – variazione del tasso di cambio applicato. Per il calcolo di tali variazioni si farà riferimento al corso dei cambi ed ai costi di cui sopra in vigore alla data indicata nella scheda tecnica, ovvero agli aggiornamenti comunicati successivamente alla stampa del presente catalogo, ovvero alla data riportata negli eventuali aggiornamenti di cui sopra. Le esclusioni indicheranno sul proprio forfetario del pacchetto turistico nella percentuale espressamente indicata nella scheda tecnica del catalogo o programma fuori catalogo.

7. RECESSO DEL CLIENTE

Il Cliente può recedere dal contratto, senza pagare penali, nelle seguenti ipotesi: – aumento del prezzo di cui al precedente art. 5 in misura eccedente il 10% del valore dell'intero pacchetto turistico. – modifica in modo significativo di uno o più elementi del contratto oggettivamente configurati come fondamentali ai fini della fruizione del pacchetto turistico complessivamente considerato; a proposta dall'organizzatore. Dopo la conclusione del contratto stesso ma prima della partenza e non accettato dal Cliente. Nei casi di cui sopra, il Cliente ha alternativamente diritto – ad usufruire di un pacchetto turistico alternativo – alla restituzione della sola parte di prezzo già corrisposta (al netto della booking fee), laddove la modifica sia stata necessitata da situazioni di forza maggiore o caso fortuito. Tale restituzione dovrà essere effettuata in contanti e dovrà dare lavoro ai dati del momento del ricevimento della richiesta di rimborso. Il Cliente è tenuto a non dare lavoro alla scelta della propria decisione (di accettare la modifica o di recedere), entro e non oltre due giorni lavorativi dal momento in cui ha ricevuto l'avviso di aumento di modifica. Il diritto di espressione comunque entro il termine suddetto, la proposta formulata dall'organizzatore si intende accettata. Al Cliente che receda dal contratto prima della partenza di ai fuori delle ipotesi precedentemente elencate, sarà addebitata indipendentemente dal pagamento dell'acconto di cui all'art. 5 e oltre alla booking fee la penale nella misura indicata nella SCHEDA TECNICA al paragrafo Penali/Annullamento. Nel caso di gruppi preconstituiti, tali somme verranno concordate di volta in volta al momento della firma del contratto.

8. MODIFICA O ANNULLAMENTO DEL PACCHETTO TURISTICO PRIMA DELLA PARTENZA DA PARTE DELL'ORGANIZZATORE

Nell'ipotesi in cui, prima della partenza, l'organizzatore abbia necessità di modificare in modo significativo uno o più elementi del contratto, ne dà immediatamente avviso al Cliente, mediante forma scritta, indicando il tipo di modifica e la variazione di prezzo che ne consegue. Tali modificazioni verranno effettuate in tempo utile prima dell'inizio del viaggio. Ov non accetti la modifica il Cliente potrà esercitare alternativamente il diritto di riacquisire la somma già pagata (al netto della booking fee), nel caso di modifica sul prezzo o caso fortuito, o il rimborso equivalente a quanto ammonta al pacchetto turistico acquistato. In quest'ultimo caso (annullamento per forza maggiore o caso fortuito, o impatto dovuto ai medesimi casi), laddove il Cliente decida di riacquisire la somma già pagata il rimborso avverrà al netto della booking fee. Ai sensi dell'art.42 del D.Lgs.79/2011 nel caso in cui il pacchetto turistico venga cancellato prima della partenza per qualsiasi motivo, tanto che per colpa del Cliente, questi ha diritto di usufruire di un altro pacchetto turistico di qualità eguale o superiore senza supplemento di prezzo di un pacchetto turistico qualitativamente inferiore previa restituzione della differenza del prezzo, oppure gli verrà rimborsata – entro sette giorni lavorativi dal momento del recesso o della cancellazione – la somma di denaro già corrisposta (al netto della booking fee, nel caso la modifica sia stata necessitata da situazioni di forza maggiore o caso fortuito).

8 BIS. MODIFICA PRIMA DELLA PARTENZA DA PARTE DEL CLIENTE

Le modifiche richieste dal Cliente e prenotazioni già effettuate come: modifica di data, destinazione struttura alberghiera – possono, in aggiunta ad eventuali supplementi di prezzo che saranno comunque al momento della richiesta di modifica, comportare l'applicazione dei seguenti "costi di variazione". – Fino al 30° giorno di calendario prima della partenza 25 euro per persona – Dal 29° al 20° giorno di calendario il 5% della quota

base (esclusa la booking fee, gli oneri e le eventuali assicurazioni facoltative). – Dal 19° al 10° giorno di calendario il 20% della quota base (esclusa la booking fee, gli oneri e le eventuali assicurazioni facoltative). – Dal 9° al 4° giorno di calendario il 40% della quota base (esclusa la booking fee, gli oneri e le eventuali assicurazioni facoltative). – Dal 3° al giorno di calendario prima della partenza il 100% della quota base (esclusa la booking fee, gli oneri e le eventuali assicurazioni facoltative). – Per quanto riguarda invece un cambio di nome, il Cliente dovrà fare riferimento alle modalità previste dall'art.10. Per tutti i pacchetti organizzati con voli di linea, ogni modifica sarà soggetta a penali, in base alle disposizioni di ogni singola compagnia aerea.

ATTENZIONE:

1) la diminuzione del numero dei passeggeri all'interno di una pratica è da intendersi come "annullamento parziale" (vedi quindi art.7 recesso del consumatore); 2) per destinazione si intende non lo stato ma la località di soggiorno; in quanto a volte vi possono essere destinazioni diverse all'interno del medesimo stato; 3) in caso di più modifiche richieste contemporaneamente, verrà applicata solo il costo di variazione di più alto importo.

9. MODIFICHE DOPO LA PARTENZA

Ai sensi dell'art. 41 2° comma del D.Lgs.79/2011 , qualora dopo la partenza l'organizzatore si trovi nell'impossibilità di fornire, per qualsiasi ragione tranne che per un fatto proprio del Turista, una parte essenziale dei servizi contemplati in contratto, dovrà predisporre soluzioni alternative, senza supplementi di prezzo a carico del Cliente. Qualora le prestazioni fornite siano di valore inferiore rispetto a quelle previste, l'Organizzatore del viaggio dovrà rimborsare il Cliente in misura pari a tale differenza. Qualora non risulti essere possibile alcuna soluzione alternativa, ovvero una soluzione predisposta dall'Organizzatore venga rifiutata dal Cliente/Turista per seri e giustificati motivi, l'Organizzatore fornirà senza supplemento di prezzo, un mezzo di trasporto equivalente a quello originario previsto per il ritorno al luogo di partenza o al diverso luogo eventualmente pattuito, compatibilmente alle disponibilità del mezzo e di posti o rimborsare nella misura della differenza tra il costo delle prestazioni previste e quello delle prestazioni effettuate, fino al momento del rientro anticipato. Laddove l'impossibilità di fornire una parte essenziale dei servizi contemplati in contratto dipenda da caso fortuito o forza maggiore, dal rimborso sarà esclusa la "booking fee".

10. SOSTITUZIONI

Ai sensi dell'art.39 del D.Lgs.79/2011, il Cliente/Turista potrà sostituire a sé un terzo a condizione che: a) l'organizzatore ne sia informato per iscritto prima della data fissata per la partenza, ricevendo contestualmente comunicazione circa le generalità del cessionario; b) il sostituto soddisfi tutte le condizioni per la fruizione del servizio ed in particolare i requisiti relativi al passaporto, ai visti, ai certificati sanitari. In ogni caso verrà applicato un costo di variazione di 50 euro per il cambio del nome di ogni Turista avvenuto e comunicato a meno di 4 giorni lavorativi prima della data fissata per la partenza. Il Cliente Cedente e il Cliente Cessionario sono solidalmente obbligati nei confronti dell'Organizzatore al pagamento del prezzo e delle spese ulteriori eventualmente derivanti dalla cessione. L'Organizzatore fa presente che, per talune tipologie di servizi, può verificarsi che un terzo fornitore di servizi non accetti la modifica del nominativo del Cliente/Turista, anche se effettuata entro il termine di cui al precedente punto a). L'Organizzatore non sarà pertanto responsabile dell'eventuale mancata accettazione della modifica da parte dei terzi fornitori di servizi. Tale mancata accettazione sarà tempestivamente comunicata dall'Organizzatore alle parti interessate non appena ad essa dà fondamento.

11. OBBLIGHI DEI PARTECIPANTI

I partecipanti dovranno essere muniti di passaporto individuale o di altro documento valido per tutti i paesi toccati dall'itinerario, nonché dei visti di soggiorno e di transito e dei certificati che fossero eventualmente richiesti. Essi inoltre dovranno attenersi all'osservanza delle regole di normale prudenza e diligenza e ad quelle specifiche in vigore nei paesi di destinazione del viaggio, a tutte le informazioni fornite loro dall'organizzatore, nonché ai regolamenti ed alle disposizioni amministrative e legislative relative al pacchetto turistico. I partecipanti saranno chiamati a rispondere di tutti i danni che l'organizzatore dovesse subire a causa della loro inadempienza alle sopra indicate obbligazioni. L'organizzatore che abbia risarcito il Cliente per fatti derivanti da inadempienze di terzi, sarà surrogato in tutti i diritti ed azioni di quest'ultimo verso i terzi responsabili, inoltre il Cliente dovrà fornire all'Organizzatore tutti i documenti, le informazioni e gli elementi in suo possesso utili per l'esercizio di tale diritto di surroga e sarà considerato responsabile diretto, nei confronti dell'organizzatore, del pregiudizio arrecato al diritto di surroga. Il Cliente comunicherà altresì per iscritto all'organizzatore, all'atto della prenotazione, le particolari richieste personali che potranno formare oggetto di specifici specifici sulle modalità del viaggio, sempre che ne risulti possibile l'attuazione.

12. CLASSIFICAZIONE ALBERGHIERA

La classificazione delle strutture alberghiere, fornita mediante: catalogo o altro materiale pubblicitario, e quella espressa a seguito delle formalità indicazioni delle autorità competenti dei paesi in cui il servizio è erogato così come esplicitato dall'art. 38 comma b del D.Lgs.79/2011.

In assenza di classificazioni ufficiali riconosciute dalle competenti Pubbliche Autorità dei Paesi, anche membri della UE, cui il servizio si riferisce, l'organizzatore si riserva la facoltà di fornire in catalogo o depliant una propria descrizione della struttura ricettiva, tale da permettere una valutazione e conseguente accettazione della stessa da parte del Cliente.

13. REGIME DI RESPONSABILITÀ

L'organizzatore risponde dei danni arrecati al Turista a motivo dell'inadempimento totale o parziale delle prestazioni contrattualmente dovute, sia che le stesse vengano effettuate da lui personalmente che da terzi fornitori dei servizi, a meno che l'evento sia derivato da fatto del Turista (ivi comprese iniziative autonomamente assunte da quest'ultimo in caso di esecuzione dei servizi turistici) o da circostanze estranee alla fornitura delle prestazioni previste in contratto, da caso fortuito, da forza maggiore, ovvero da circostanze che lo stesso organizzatore non poteva, secondo la diligenza professionale, ragionevolmente prevedere o risolvere. L'intermediario presso il quale sia stata effettuata la prenotazione del pacchetto turistico non risponde in alcun caso delle obbligazioni nascenti dall'organizzazione del viaggio, ma è responsabile esclusivamente delle obbligazioni nascenti dalla sua qualità di intermediario e comunque nei limiti per tali responsabilità previsti dalle norme vigenti in materia. Si sottolinea che è compito del Cliente verificare ed informarsi e/o visti necessari per visitare il paese scelto per la vacanza nonché trasmettere ai Partecipanti i contenuti ed i presenti condizioni di vendita di loro interesse.

14. LIMITI DEL RISARCIMENTO

I risarcimenti di cui agli art. 44, 45 e 47 del Codice del Turismo e i relativi termini di prescrizione, sono disciplinati da quanto ivi previsto e comunque nei limiti previsti dalle Convenzioni Internazionali che disciplinano le prestazioni che formano oggetto del pacchetto turistico nonché dagli art. 1783 e 1784 del codice civile.

15. OBBLIGO DI ASSISTENZA

L'organizzatore è tenuto a prestare le misure di assistenza al Turista previste dal criterio di diligenza professionale ed esclusivamente in riferimento agli obblighi a proprio carico per disposizione di legge o di contratto. L'Organizzatore e l'Intermediario sono esonerati dalle rispettive responsabilità (art.13 e 14), quando la mancata o insufficiente esecuzione del contratto è imputabile all'Organizzatore o èipesa dal fatto di un terzo a carattere imprevedibile o inevitabile, ovvero da un caso fortuito o di forza maggiore.

16. RECLAMI E DENUNCIE

Ogni mancanza nell'esecuzione del contratto deve essere contestata dal Cliente anche ai fini di cui all'art. 1227 codice civile, mediante tempestiva presentazione di reclamo affinché l'Organizzatore, il suo Rappresentante locale o l'Accompagnatore vi pongano tempestivo rimedio; in caso contrario non potrà essere contestato l'inadempimento contrattuale. Il Cliente/Turista dovrà altresì – a pena di decadenza – sporgere reclamo mediante l'invio di una raccomandata, con avviso di ricevimento, o altro mezzo che garantisca la prova dell'avvenuto ricevimento, all'organizzatore o all'intermediario, entro e non oltre dieci giorni lavorativi dalla data di rientro nel luogo di partenza. Per ogni ulteriore informazione trova applicazione il dettato previsto dall'art.49 del D.Lgs.79/2011 (Codice del Turismo).

17. ASSICURAZIONE

Oltre alla copertura assicurativa RC, si consiglia comunque, per una maggior tutela del Turista, la sottoscrizione di polizze assicurative facoltative ulteriori. L'Organizzatore non sarà responsabile delle conseguenze di eventuali inadempienze del Turista agli obblighi previsti a suo carico per l'esercizio dei diritti derivanti dalla polizza. **18. GARANZIA IN CASO DI FALLIMENTO O INSOLVENZA (Art.50 Cod. Tur.)** IL SOGGETTO GIURIDICO PROMOTORE dichiara di essere in regola con le disposizioni di cui all'Art.50 D.Lgs. 79/2011 - Codice del Turismo e successive modifiche in quanto socio del Fondo Ibcance Felici S.c.a.r.l. (sede legale: Via Lega 6 - 20121 Milano, P.IVA: 0956380961 www.fondovananzedella.org) società costituita al preciso scopo di permettere ai propri soci di ottemperare alla suddetta normativa. I Clienti potranno godere delle tutele riservate loro dalla normativa in caso di insolvenza o fallimento del fornitore, consistenti nel rimborso del prezzo versato per l'acquisto dei servizi non erogati e/o nel ritorno dall'estero in tutti quei casi previsti dalla normativa citata. Numero iscrizione al fondo vacanze felici 1065.

19. TUTELA DELLA PRIVACY E TRATTAMENTO DEI DATI PERSONALI RELATIVI AL CLIENTE/TURISTA (Interesse) – Informativa ai sensi dell'art. 13 del Regolamento Europeo Generale sulla Protezione dei Dati Personali 679/2016 ("GDPR"). Il soggetto che prenota ed acquista il pacchetto turistico (sia esso Agenzia o altro intermediario quale ad esempio, capo famiglia), al fine di garantire la

piena utilizzabilità dei dati personali da Lui forniti, dovrà comunicare i contenuti delle presenti condizioni generali (in particolare del presente punto) a tutti i partecipanti alla vacanza (es.: propri accompagnatori) ed acquisire dagli stessi le autorizzazioni a Lui necessarie per gestire i rapporti con i pacchetti turistici di Ischia hotels Broker srl. Premesso ciò, di seguito sono riportati gli elementi principali che caratterizzano i trattamenti di dati personali effettuati da Sunlux viaggi di Ischia hotels Broker srl.

QUALI DATI VENGONO TRATTATI

– dati forniti direttamente dal CLIENTE (soggetto che prenota ed acquista il pacchetto turistico), anche relativamente ai propri accompagnatori, direttamente o per tramite di soggetti da essi autorizzati, – dati relativi ai servizi richiesti o utilizzati – dati che si originano nel corso del viaggio o della permanenza nelle strutture ricettive che, in assenza di un consenso o di altri fattori legittimanti, vengono conservati solo per il tempo necessario a garantire il miglior servizio

PERCHÉ VENGONO TRATTATI I DATI

I dati personali raccolti sono indispensabili al fine dell'adempimento del contratto e del conferimento dei servizi richiesti dal Cliente e potranno essere trattati per le seguenti finalità:

a) soddisfare le richieste del Cliente e dei suoi accompagnatori, garantendogli la dovuta assistenza e servizi estesi e personalizzati b) adempiere ad obblighi contrattuali e di natura contabile e fiscale e derivanti da leggi, norme e regolamenti c) far valere o difendere un diritto; d) elogio/azione anagrafiche, indirizzi e calcoli statistici, sì fa, inoltre, presente che salvo diversa avviso dell'interessato, i recapiti forniti (telefonici, indirizzi postali e di posta elettronica) potranno essere utilizzati per rilevare il grado di soddisfazione della clientela, per l'invio di comunicazioni di cortesia e/o di materiale pubblicitario relativo a servizi analoghi a quelli richiesti, resta inteso che l'interessato avrà facoltà di opporsi in ogni momento a questo trattamento.

COME VENGONO TRATTATI I DATI

In relazione alle summarizzate finalità i trattamenti dei dati personali potranno avvenire con strumenti cartacei, informatici e telematici scelti secondo criteri di funzionalità, sicurezza, efficacia e rapidità. Sempre garantendo la più assoluta riservatezza, pertinenza e non eccedenza rispetto alle finalità sopra descritte.

DA CHI POSSONO ESSERE TRATTATI

I dati potranno essere trattati dalle seguenti categorie di incaricati e/o responsabili: personale della Sunlux viaggi, coinvolto nelle attività di web Marketing, Vendita, Organizzazione e gestione pacchetto turistico e Customer Care, addetti all'amministrazione e personale preposto alla manutenzione e gestione di sistemi informativi, Soggetti (Società professionisti), collegati a meno di Sunlux viaggi, che forniscono servizi per finalità ausiliarie alla gestione, esecuzione e conclusione del rapporto disciplinato dalle presenti condizioni generali, nei limiti strettamente necessari per svolgere i compiti quali: adempimenti fiscali, contabili, doganali, gestione vendite, gestione sistemi informativi, servizi finanziari, recupero del credito, sempre e solo nei limiti di quanto effettivamente necessario ad espletare le proprie funzioni.

A CHI POSSONO ESSERE COMUNICATI

I dati personali potranno essere comunicati o resi disponibili a soggetti che possono accedere ai dati in forza di disposizione di legge, di regolamento o di normativa comunitaria, nei limiti previsti dai citati norme, ad altri Soggetti (Società/professionisti) che forniscono servizi, in qualità di autori o titolari, per finalità ausiliarie alla gestione, esecuzione e conclusione del rapporto disciplinato dalle presenti condizioni generali, alle Autorità e Uffici pubblici italiani o stranieri quando imposto da specifiche normative; tali comunicazioni potranno essere dirette all'estero, sia all'interno che all'esterno dell'Unione Europea verso il Paese di transito o destinazione del Turista. Naturalmente tutte le comunicazioni sono limitate ai soli dati necessari all'Ente/ufficio destinatario (che resterà autorizzato Titolare per tutti i trattamenti conseguenti) per l'espletamento dei propri compiti e/o per il raggiungimento dei fini connessi alla comunicazione stessa. Infine, dati sul viaggio potranno essere comunicati, con l'autorizzazione del Cliente, ai familiari che avessero necessità di intrattenuta.

DIFFUSIONE

I dati personali non verranno diffusi.

QUANDO È OBBLIGATORIO COMUNICARE I PROPRI DATI

I dati personali la cui comunicazione sia obbligatoria per l'acquisto del pacchetto turistico e per la successiva gestione del contratto, nonché per l'erogazione dei servizi richiesti dal Cliente/Turista, saranno opportunamente indicati sul form o sulla moduliistica messa a disposizione del Cliente/Turista ed essere. E invece facoltativa la comunicazione degli altri dati, non direttamente attinenti ad obblighi contrattuali ma funzionali al perseguimento delle finalità sopra citate, in assenza dei quali, non si saranno conseguente salvo l'impossibilità di gestire il rapporto con il Cliente/Turista. Ove le caratteristiche del trattamento o la natura dei dati trattati per il trattamento necessario, verrà richiesto uno specifico consenso, che in taluni casi (es. per il rimborso dello stesso) sarà comunicato dal Cliente) potrebbe essere indispensabile per soddisfare le richieste del Cliente e dei suoi eventuali accompagnatori. Titolare del trattamento è Sunlux viaggi di Ischia Hotels Broker srl, con sede legale in Corso Angelo Rizzoli 32 – 80076 Lacco Ameno.

A CHI È POSSIBILE RIVOLGERSI PER AVERE MAGGIORI INFORMAZIONI

Gli interessati potranno in ogni momento esercitare i diritti ex art. 7 D. Lgs. 196/2003 (ottenere la conferma dell'esistenza o meno di dati personali che lo riguardano e la loro comunicazione in forma intelligibile, ottenere l'indicazione dell'origine dei dati personali e conferma dei contenuti dell'informativa, ottenere l'aggiornamento, la rettificazione o l'integrazione dei dati, la cancellazione o il blocco dei dati trattati in violazione di legge) contattando il Responsabile all'uso proprio numero di Sunlux viaggi per tramite dell'indirizzo mail: privacy@sunluxviaggi.com – o del numero telefonico 081 980936 specificando all'agente la natura della richiesta e del problema evidenziato.

ALLEGATI (CONDIZIONI GENERALI CONTRATTO DI VENDITA SINGOLI SERVIZI TURISTICI)

A) DISPOSIZIONI NORMATIVE

I Contratti avverti ad oggetto l'offerta del solo servizio di trasporto, del solo servizio di soggiorno, ovvero di qualunque altro separato servizio turistico, non potendosi configurare come fattispecie negoziale di organizzazione di viaggio, uno dei pacchetti turistici, sono disciplinati dalle rispettive disposizioni della CCV, art. 1, 3 e n. 6, art. 7 e 17 a 23, art. da 24 a 31, per quanto concerne le previsioni diverse da quelle relative al contratto di organizzazione, nonché dalle altre pattuizioni specificamente riferite alla vendita del singolo servizio oggetto di contratto.

B) CONDIZIONI DI CONTRATTO

A tali contratti sono altresì applicabili le seguenti clausole delle condizioni generali di contratto di vendita di pacchetti turistici sopra riportate: art. 4, art. 5 art. 7, art. 8, art. 9, art. 10, art. 11, art. 15, art. 17. L'applicazione di dette clausole non determina assolutamente la retroattività delle relative previsioni come fattispecie di pacchetto turistico. La terminologia delle citate clausole relative al contratto di pacchetto turistico (organizzazione viaggio) è, a pertanto intesa con riferimento alle corrispondenti figure del contratto di vendita di singoli servizi turistici (venditore, soggiorno, ecc.).

C) COMUNICAZIONE OBBLIGATORIA AI SENSI DELL'ARTICOLO 16 DELLA L. 26/9/98

La legge italiana punisce con la pena della reclusione i reati inerenti la prostituzione e la pornografia minore, anche se gli stessi non sono commessi all'estero.

INFORMAZIONI GENERALI – SCHEDE TECNICHE

(ex art. 3 parte integrante delle Condizioni Generali di Contratto)

QUOTE DI PARTECIPAZIONE

Le quote si intendono per persona su base giornaliera e/o settimanale. Per ogni hotel sono riportate le quote, salvo diverse indicazioni, per persona in camera doppia occupata da due persone, per gli adempimenti le quote sono per persona e relative al numero degli alloggi specificati. Per calcolare il prezzo della vacanza è sufficiente ricercare nella tabella prezzi il periodo in cui è compresa la data di partenza, individuando così la relativa quota di partecipazione. Gli eventuali supplementi, ad esempio, per la sistemazione in camera singola, o in trezza mezzogiorno, per la pensione completa o per all inclusive, sono indicati nelle tabelle prezzi pubblicate in catalogo, per persona a notte. Le quote di partecipazione comprendono: Quota base, che include: – Sistemazione e trattamento come indicato per ogni struttura (in taluni casi, pur essendo previsto il servizio in pensione completa. Il primo o l'ultimo pasto non saranno consumati per ragioni operative, a causa dell'orario di arrivo o di partenza dei turisti; in tal caso l'albergo non concede i minibar). Oneri, che includono: – Costi Assistenza e personale specializzato in destinazione; Polizza Assicurativa base per Spese Mediche/Baggaglio ed Assistenza). – Le quote di partecipazione Non comprendono, salvo diversamente specificato: – Assistenza di soggiorno, ove prevista. – Tasse locali, dove specificato. – I pasti non espressamente indicati nel programma di viaggio. – Mance ed extra in genere. – Eventuali polizze assicurative facoltative/Excelsior (Ritardo Volo, Annullamento Viaggio, Integrazione Spese Mediche). – Booking Fee per ciascun partecipante (con l'eccezione dei bambini fino a 2 anni compiuti) – Tutto quanto non espressamente menzionato nel paragrafo precedente "Le quote comprendono".

ALBERGHI

La categoria dell'albergo si riferisce alla classificazione ufficiale del Paese di appartenenza. Le quote pubblicate si riferiscono alla sistemazione in camera con due letti gemelli separati o; segnaliamo che, in alcune strutture, le camere triple o quaduple possono

essere camere doppie con letti aggiunti; questi ultimi potrebbero essere anche più piccoli dei letti normali, oppure dei divani letto. Le camere singole sono soggette quindi a supplemento. In alcuni casi potrebbero risultare piccole e non particolarmente ben posizionate. Le convenzioni internazionali determinano che le camere siano messe a disposizione del cliente a partire dalle ore 14:00 e vadano liberate entro le ore 12:00 (indipendentemente dall'orario di partenza del Turista). L'utilizzo delle camere oltre le ore 12:00 è esclusivamente a discrezione e su disponibilità dell'albergo che può riservarsi il diritto di addebitare un supplemento. Le richieste di camera con particolari requisiti (vicine, matrimoniali, comunicanti, ecc...) dovranno essere fatte al momento della prenotazione, ma verranno trattate esclusivamente come segnalazioni non vincolanti che l'Hotel potrà soddisfare o meno secondo disponibilità al momento in albergo, non possono quindi essere garantite.

N.B.:

– Le quote per le sistemazioni in appartamenti comprendono il servizio di pulizia (alcuni giorni a settimana), il cambio di lenzuola, di asciugamani, ed ogni altra spesa come il consumo di energia elettrica, ecc, non comprendono la pulizia dell'angolo cottura. – L'organizzatore non può garantire la presenza, per le sistemazioni in appartamenti, dell'angolo uso cottura. – Le immagini riprodotte in catalogo, sono esempi puramente indicativi e non rappresentano necessariamente la sistemazione prenotata. – Le camere singole, triple e family a volte sono soggette a disponibilità limitata.

RIPIROTEZIONI ED OVERBOOKING ALBERGHIERO

Nell'eventualità che per qualsiasi motivo, non imputabile a Sunlux viaggi, le società alberghiere all'arrivo del cliente non possano garantire la sistemazione alberghiera regolarmente prenotata e confermata in precedenza, le stesse società alberghiere dovranno provvedere a riproteggiare i clienti con una sistemazione (da intendersi come la sostituzione di un albergo e la differente tipologia di camera) adeguata di classe uguale o superiore a quella originariamente prevista anche in strutture non presenti nel catalogo/ sito web di Sunlux viaggi. Il corrispondente Sunlux viaggi in loco sarà presente e disponibile nei confronti del cliente per risolvere nel minor tempo possibile l'eventuale disagio.

SERVIZI

Nei soggiorni, laddove sia inclusa nel pacchetto, sono normalmente presenti stabilimenti balneari indipendenti dagli hotel, pertanto le attività e l'uso dei servizi alla spiaggia sono sempre a pagamento, salvo dove diversamente indicato. Le attività e l'uso dei servizi alla piscina, alla fattoria, telefono, cassette di sicurezza, minibar, sono fruibili secondo le modalità indicate nei testi alberghieri.

TRATTAMENTO

Il trattamento è da considerarsi come da descrizione programma. I pasti, se non consumati diversamente, vanno consumati al ristorante principale dell'Hotel. Per mezza pensione si intendono 7 colazione 7 cene, per la completa anche 7 pranzi. Non sono previsti rimborsi per pasti non consumati durante il soggiorno a causa di variazioni di operativi di partenza, partecipazione ad escursioni, ecc. I ristoranti a carte degli alberghi non sono inclusi nel trattamento base del pacchetto e quindi – salvo altre indicazioni – sono considerati come extra. I pasti e le consumazioni non previsti da trattamento dovranno essere regolati come extra direttamente con l'Hotel prima della partenza. Se non espressamente specificato, le bevande non bevande non sono incluse nei pasti. Quando il trattamento è di pensione completa con bevande, per bevande in eccesso una bottiglietta d'acqua da 50cl e 25cl di vino a pranzo e a cena, salvo eventuali moduli specifiche specificate nella descrizione del pacchetto o in loco. Ulteriori pasti non previsti nel trattamento prenotato, dovranno essere pagati in loco quel giorno. Non sono previsti rimborsi per i pasti non fruiti per qualsiasi ragione durante il soggiorno (variazioni di operativi di partenza, escursioni, etc.).

ASSISTENZA

– all'arrivo, giunti alla destinazione, i clienti troveranno ad accoglierli Assistenti Sunlux viaggi o rappresentanti di agenzia Corispondente, che organizzeranno il trasferimento negli alberghi con i mezzi riservati. – durante il soggiorno: negli alberghi che fanno parte della programmazione Sunlux viaggi, verrà consegnata al turista una brochure contenente le principali informazioni relative al soggiorno e alla partenza, ed i numeri telefonici dei Rappresentanti locali e degli Assistenti turistici che potranno essere contattati per richieste di informazioni o comunicazioni urgenti.

ASSISTENZA MEDICA

In caso di spese mediche subentra l'assicurazione stipulata con il contratto di viaggio ove acquistata. Il Cliente è pregato di contattare sempre il personale in loco per informarsi circa le procedure di apertura pratica e franchigia.

PENALI ANNULLAMENTO

Al consumatore che receda dal contratto, al di fuori dai casi regolati dall'art 7 delle Condizioni Generali saranno addebitate le penali di seguito indicate: il calcolo dei giorni non include quello del recesso. –dal giorno successivo alla prenotazione fino a 30 giorni di calendario prima della partenza il 10% della quota base + l'importo importo degli oneri e della booking fee. – dal 29° al 20° giorno di calendario prima della partenza il 30% della quota base + l'importo importo degli oneri e della booking fee. – dal 19° al 10° giorno di calendario prima della partenza il 50% della quota base + l'importo importo degli oneri e della booking fee. – dal 9° giorno di calendario al 4° giorno di calendario prima della partenza il 75% della quota di base + l'importo importo degli oneri e della booking fee. – 100% del valore della pratica dopo tale termine. Alcuni servizi potrebbero essere soggetti a penali differenti, le stesse saranno comunicate all'atto della prenotazione.

RECLAMI/CONTESTAZIONI

I costi che determinano il prezzo del pacchetto turistico sono costituiti dall'insieme di numerosi servizi che non possono essere singolarmente valorizzati e rimborsati qualora non usufruiti. Secondo l'art. 49 del D.Lgs.79/2011 l'ogni mancanza nell'esecuzione del contratto deve essere contestata dal Turista mediante tempestiva presentazione di reclamo affinché l'Organizzatore, il suo Rappresentante locale o l'Accompagnatore vi pongano tempestivo rimedio). Di conseguenza al fine di poter riservare la migliore assistenza possibile, raccomandiamo di notificare a mezzo eventuali disservizi o reclami attinenti servizi confermati ed usufruiti dal Cliente e compresi nel pacchetto turistico acquistato al momento del loro utilizzo. Nel pieno rispetto delle esigenze del cliente, la notifica dovrà essere effettuata allo Sunlux viaggi tramite il personale in loco preposto alla assistenza turistica. Per ulteriori informazioni si invia all'art.16 (Reclami e Denunce) delle Condizioni Generali di Contratto.

AVVISI DI CARATTERE GENERALE

1) Le descrizioni degli alberghi e la loro classificazione ufficiale, gli itinerari delle escursioni, nonché le notizie sulle destinazioni sono fornite dall'organizzatore in base alle informazioni riportate dai rispettivi fornitori ed in suo possesso al momento della pubblicazione del catalogo o altro materiale informativo, nonché in base alle espressioni e formalità indicazioni delle competenti autorità del paese in cui il servizio è erogato, possono pertanto subire variazioni anche senza preavviso. In assenza di classificazioni ufficiali riconosciute dalle competenti autorità dei paesi cui il servizio si riferisce, l'organizzatore si riserva la facoltà di fornire nel catalogo o nel depliant una propria descrizione della struttura ricettiva e dei servizi, tale da permettere una valutazione e la conseguente accettazione degli stessi servizi da parte del consumatore. 2) Le strutture e le attività sportive in esse praticabili, sono descritte sulla base delle informazioni fornite dagli alberghi. È possibile che i fornitori, a causa di imprevisti, subiscano ritardi nei tempi di realizzazione e di inaugurazione o che per lavori di manutenzione alcune strutture risultino momentaneamente non utilizzabili o non in perfetto stato di funzionalità. 3) Il nostro staff di Assistenza Turistica non è preposto alla verifica della qualità della gestione delle strutture o dei servizi, ma è a disposizione della clientela per qualsiasi necessità dove presentarsi incasso della vacanza. 4) Al momento della prenotazione del vs pacchetto vacanze, Vi invitiamo a visionare, per eventuali aggiornamenti, le Condizioni Generali di Contratto di Vendita nonché le informazioni e condizioni riportate nella Scheda Tecnica.

ORGANIZZAZIONE TECNICA

Filigrum Viaggi Srl
Sede: Via Piacè 2/A, Filigino (PG)
Licenza Regione Umbria n° 2464 del 14/04/1999
Polizza RC Grupama Assicurazioni n° 111039310



FULGINIUM VIAGGI
AL CENTRO DELLE EMOZIONI

LA TUA AGENZIA

